



Российская Федерация
Иркутская область
Нижнеилимский муниципальный район
АДМИНИСТРАЦИЯ

ПОСТАНОВЛЕНИЕ

От 22.12.2023 № 1087
г. Железногорск-Илимский

«Об утверждении проекта межевания территории «Дорога автомобильная (строительство и эксплуатация технологического проезда до кустовой площадки № 1 на Читорминском участке недр)»

В соответствии со ст. 45 Градостроительного кодекса Российской Федерации, руководствуясь Федеральным законом от 06.10.2003г. № 131–ФЗ «Об общих принципах организации местного самоуправления в Российской Федерации», Уставом муниципального образования «Нижнеилимский район», администрация Нижнеилимского муниципального района

ПОСТАНОВЛЯЕТ:

1. Утвердить проект межевания территории «Дорога автомобильная (строительство и эксплуатация технологического проезда до кустовой площадки № 1 на Читорминском участке недр)», расположенного: Российская Федерация, Иркутская область, муниципальное образование «Нижнеилимский район», Нижнеилимское лесничество, Железногорское участковое лесничество, Илимская дача, защитные леса, кварталы №№ 18 (в. 3ч., 9ч., 15ч., 16ч., 22ч.), 32 (в. 35ч., 103ч.), 33 (в. 14ч., 15ч., 16ч., 29ч., 30ч.), эксплуатационные леса, кварталы №№ 8 (в. 3ч., 7ч., 14ч., 17ч.), 9 (в. 1ч.), 17 (в. 4ч., 5ч.), 18 (в. 6ч., 7ч., 10ч., 11ч., 16ч., 17ч., 21ч.), 32 (в. 2ч., 3ч., 4ч., 5ч., 6ч., 38ч.), 33 (в. 10ч., 13ч., 14ч., 15ч., 17ч., 32ч.), Мукская дача, защитные леса, кварталы №№ 19 (в. 19ч., 20ч., 21ч., 23ч., 26ч., 27ч., 28ч., 30ч.), 23 (в. 6ч., 8ч.), 24 (в. 1ч., 2ч., 4ч., 6ч., 8ч., 10ч., 27ч.), 25 (в. 1ч., 11ч.), 31 (в. 6ч., 20ч.), 35 (в. 6ч., 7ч., 8ч., 9ч., 10ч., 24ч.), эксплуатационные леса, кварталы №№ 18 (в. 18ч., 19ч., 20ч., 21ч., 28ч.), 19 (в. 19ч., 26ч.), 23 (в. 5ч., 7ч.), 24 (в. 9ч., 10ч.), 25 (в. 1ч., 2ч., 4ч., 10ч., 12ч.), 26 (в. 2ч., 3ч.), 30 (в. 6ч.), 31 (в. 2ч., 5ч., 6ч., 7ч., 8ч., 10ч., 14ч., 20ч.), общей площадью 62,1572 га, согласно приложению.

2. Опубликовать данное постановление на официальном сайте

муниципального образования «Нижнеилимский район» и в периодическом издании «Вестник Думы и администрации Нижнеилимского муниципального района».

3. Контроль за исполнением настоящего постановления возложить на заместителя мэра по жилищной политике, градостроительству, энергетике, транспорту и связи В.В. Цвейгарта.

Мэр района



М.С. Романов

Утверждено
Постановлением администрации
муниципального образования
«Нижнеилимский район»
№ _____ от _____ г.

***ПРОЕКТ МЕЖЕВАНИЯ ТЕРРИТОРИИ
«Дорога автомобильная (строительство и
эксплуатация технологического проезда до
кустовой площадки № 1 на Читорминском
участке недр)»***

Иркутск 2023 г.

СОДЕРЖАНИЕ

ОСНОВНАЯ ЧАСТЬ ПРОЕКТА МЕЖЕВАНИЯ ТЕРРИТОРИИ



| | |
|--|----|
| <i>Раздел 1. Проект межевания территории. Графическая часть</i> | 3 |
| <i>Основная часть</i> | 3 |
| <i>Раздел 2. Проект межевания территории. Текстовая часть</i> | 5 |
| <i>Основная часть</i> | 5 |
| ПОЯСНИТЕЛЬНАЯ ЗАПИСКА | 6 |
| 1. Перечень и сведения о площади образуемых земельных участков, в том числе возможные способы их образования | 6 |
| 2. Перечень и сведения о площади образуемых земельных участков, которые будут отнесены к территориям общего пользования или имуществу общего пользования, в том | 6 |
| 3. Вид разрешенного использования образуемых земельных участков | 6 |
| 4. Характеристики лесного участка (части лесного участка) | 7 |
| 4.1. Количественные и качественные характеристики лесного участка | 7 |
| (части лесного участка) | 7 |
| 4.2. Виды разрешенного использования лесов на лесном участке | 25 |
| 4.3. Сведения об обременениях лесного участка (части лесного участка) | 26 |
| 4.4. Сведения об ограничениях использования лесов | 26 |
| <i>а. По видам целевого назначения:</i> | 26 |
| <i>б. По видам использования лесов:</i> | 30 |
| <i>в. Ограничения по видам особо защитных участков лесов:</i> | 30 |
| 4.5. Сведения об объектах лесной инфраструктуры на лесном участке | 31 |
| (части лесного участка) | 31 |
| 4.6. Сведения об объектах, не связанных с созданием лесной инфраструктуры на лесном участке (части лесного участка) | 31 |
| 4.7. Сведения о наличии на лесном участке (части лесного участка) особо защитных участков лесов, особо охраняемых природных территорий, зон с особыми условиями использования территорий | 31 |
| 4.8. Проектируемые виды разрешенного использования и цель предоставления лесного участка (части лесного участка) | 33 |
| 5. Перечень кадастровых номеров существующих земельных участков, на которых линейный объект может быть размещен на условиях сервитута, публичного сервитута | 33 |
| 6. Сведения о границах территории, в отношении которой подготовлен проект | 33 |
| ПРИЛОЖЕНИЯ | 35 |
| <i>Раздел 3. Материалы по обоснованию проекта межевания территории.</i> | 45 |
| <i>Графическая часть</i> | 45 |
| <i>Раздел 4. Материалы по обоснованию проекта межевания территории.</i> | 49 |
| ПОЯСНИТЕЛЬНАЯ ЗАПИСКА | 50 |
| 1. Обоснование определения местоположения границ образуемых земельных участков | 50 |
| 2. Обоснование способа образования земельных участков | 50 |
| 3. Обоснование определения размеров образуемых земельных участков | 50 |
| 4. Обоснование определения границ публичного сервитута, подлежащего установлению в соответствии с законодательством Российской Федерации | 50 |

***Раздел 1. Проект межевания территории.
Графическая часть
Основная часть***

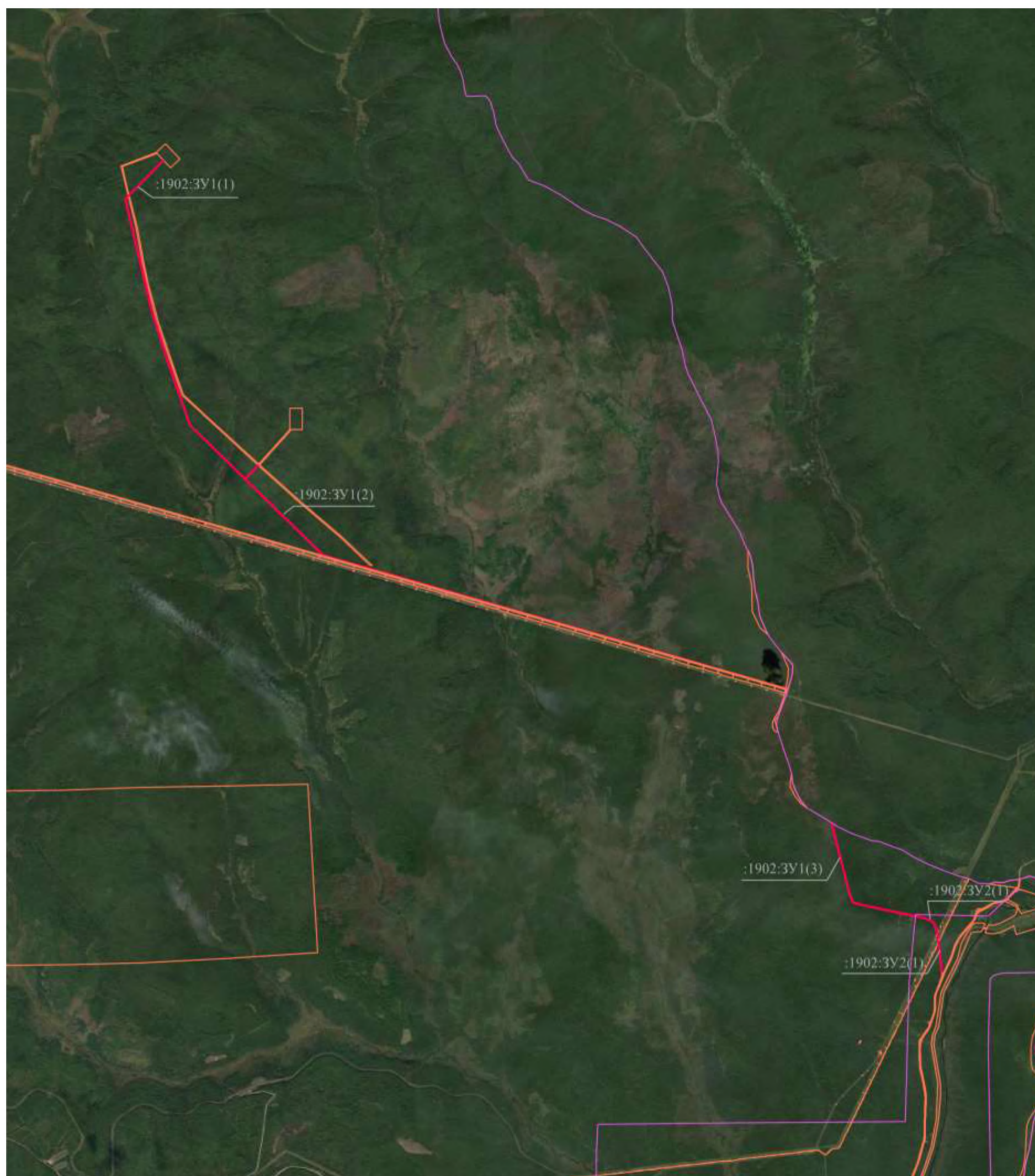
Проект межевания территории предусматривает размещение линейного объекта – дорога автомобильная (строительство и эксплуатация технологического проезда до кустовой площадки № 1 на Читорминском участке недр).



Условные обозначения

-  - граница образуемых земельных участков из земель лесного фонда
-  - существующий земельный участок, сведения которого содержатся в ЕГРН
-  - граница муниципального образования
- :1902:3У1(1)** - условный номер образуемого земельного участка из земель лесного фонда

***Раздел 2. Проект межевания территории.
Текстовая часть
Основная часть***

ПОЯСНИТЕЛЬНАЯ ЗАПИСКА

1. Перечень и сведения о площади образуемых земельных участков, в том числе возможные способы их образования

Настоящим проектом предусматривается образование земельного участка общей площадью 62,1572 га, в целях размещения линейного объекта – дорога автомобильная (строительство и эксплуатация технологического проезда до кустовой площадки № 1 на Читорминском участке недр).

Земельный участок площадью 62,1572 га подлежит образованию в соответствии с таблицей 1.

Таблица 1. – Перечень и сведения о площади образуемых земельных участков

| Условный номер образуемых земельных участков | Площадь образуемых земельных участков, кв. м | Возможные способы образования земельных участков | |
|--|--|---|--|
| | | Способы образования (для частей земельного участка – цель образования) | Исходные земли и(или) земельные участки (условный номер и (или) кадастровый номер) |
| 38:12:000000:1902:ЗУ1 | 573 467 | Образование земельного участка путем раздела земельного участка с кадастровым номером 38:12:000000:1902 | 38:12:000000:1902 |
| 38:12:000000:1902:ЗУ2 | 48 105 | Образование земельного участка путем раздела земельного участка с кадастровым номером 38:12:000000:1902 | 38:12:000000:1902 |

2. Перечень и сведения о площади образуемых земельных участков, которые будут отнесены к территориям общего пользования или имуществу общего пользования, в том числе в отношении которых предполагаются резервирование и (или) изъятие для государственных или муниципальных нужд

Образование земельных участков, которые будут отнесены к территориям общего пользования или имуществу общего пользования, в рамках настоящего проекта не предусмотрено.

Резервирование и (или) изъятие земельных участков для государственных или муниципальных нужд настоящим проектом не предусмотрено.

3. Вид разрешенного использования образуемых земельных участков

На образуемый земельный участок из земель лесного фонда будет установлен вид разрешенного использования в соответствии со статьей 25 Лесного кодекса Российской Федерации (таблица 2).

Таблица 2. – Вид разрешенного использования образуемого земельного участка

| Порядковый номер образуемого земельного участка | Условный номер образуемого земельного участка | Площадь образуемого земельного участка, кв.м. | Категория земель исходного/образуемого земельного участка | Разрешенное использование образуемого земельного участка |
|---|---|---|---|--|
| 1 | 38:12:000000:1902:ЗУ1 | 573 467 | Земли лесного фонда | для строительства, реконструкции, эксплуатации линейных объектов |
| 2 | 38:12:000000:1902:ЗУ2 | 48 105 | Земли лесного фонда | для строительства, реконструкции, эксплуатации линейных объектов |

4. Характеристики лесного участка (части лесного участка)

Для лесного участка устанавливается местоположение: Российская Федерация, Иркутская область, муниципальное образование «Нижнеилимский район», Нижнеилимское лесничество, Железногорское участковое лесничество, Илимская дача, защитные леса, кварталы №№ 18 (в. 3ч., 9ч., 15ч., 16ч., 22ч.), 32 (в. 35ч., 103ч.), 33 (в. 14ч., 15ч., 16ч., 29ч., 30ч.), эксплуатационные леса, кварталы №№ 8 (в. 3ч., 7ч., 14ч., 17ч.), 9 (в. 1ч.), 17 (в. 4ч., 5ч.), 18 (в. 6ч., 7ч., 10ч., 11ч., 16ч., 17ч., 21ч.), 32 (в. 2ч., 3ч., 4ч., 5ч., 6ч., 38ч.), 33 (в. 10ч., 13ч., 14ч., 15ч., 17ч., 32ч.), Мукская дача, защитные леса, кварталы №№ 19 (в. 19ч., 20ч., 21ч., 23ч., 26ч., 27ч., 28ч., 30ч.), 23 (в. 6ч., 8ч.), 24 (в. 1ч., 2ч., 4ч., 6ч., 8ч., 10ч., 27ч.), 25 (в. 1ч., 11ч.), 31 (в. 6ч., 20ч.), 35 (в. 6ч., 7ч., 8ч., 9ч., 10ч., 24ч.), эксплуатационные леса, кварталы №№ 18 (в. 18ч., 19ч., 20ч., 21ч., 28ч.), 19 (в. 19ч., 26ч.), 23 (в. 5ч., 7ч.), 24 (в. 9ч., 10ч.), 25 (в. 1ч., 2ч., 4ч., 10ч., 12ч.), 26 (в. 2ч., 3ч.), 30 (в. 6ч.), 31 (в. 2ч., 5ч., 6ч., 7ч., 8ч., 10ч., 14ч., 20ч.).

Категория земель: Земли лесного фонда.

Площадь проектируемого лесного участка (части лесного участка), га: 62,1572.

4.1. Количественные и качественные характеристики лесного участка (части лесного участка)

Количественные и качественные характеристики проектируемого лесного участка (части лесного участка) составлены на основании данных государственного лесного реестра Нижнеилимского лесничества.

Таблица 3. Распределение земель

| Общая площадь, га | в том числе | | | | | | | | | |
|-------------------|----------------|------------------------|-----------------------------|-------------------|---------|----------------|---------|--------|--------|--------|
| | лесные земли | | | | | нелесные земли | | | | |
| | покрытые лесом | в т.ч. лесные культуры | лесные питомники, плантации | не покрытые лесом | итого | дороги | просеки | болота | другие | итого |
| 1 | 2 | 3 | 4 | 5 | 6 | 7 | 8 | 9 | 10 | 11 |
| 62,1572 | 53,0024 | 0,6875 | – | 4,0280 | 57,0304 | 4,5343 | – | – | 0,5925 | 5,1268 |

Таблица 4. Характеристика лесного участка (части лесного участка) в соответствии с таксационным описанием лесного участка

| Участковое лесничество | Урочище (при наличии) | Целевое назначение лесов | Категория защитных лесов | Район товаризации* | Лесорастительный район | Разряд такс | Кривизна склона (при склоне выше 20°) | № квартала | № выдела | Площадь, га | Категория земель | Ярус | Коэффициент состава | Элемент леса | Возраст | Группа возраста | Высота* | Диаметр* | Бонитет | Класс товарности* | Полнога | Запас на 1 га | Общий запас древесины, ком | | |
|------------------------|-----------------------|--------------------------|--|--------------------|-------------------------|-------------|---------------------------------------|------------|----------|-------------|--------------------------|--|---------------------|--------------|---------|-----------------|---------|----------|---------|-------------------|---------|---------------|----------------------------|----|---|
| 1 | 2 | 3 | 4 | 5 | 6 | 7 | 8 | 9 | 10 | 11 | 12 | 13 | 14 | 15 | 16 | 17 | 18 | 19 | 20 | 21 | 22 | 23 | 24 | | |
| Железногорское | Илимская дача | Защитные леса | Леса, расположенные в водоохранных зонах | - | Среднеангарский таежный | 3 | - | 18 | 16 | 0,3529 | лесные, покрытые лесом | 1 | 8 | Б | 110 | 4 | - | - | 5 | - | 0,4 | 60 | 21 | | |
| | | | | | | | | | | | | | 2 | Е | 110 | | | - | - | - | | | | | |
| Железногорское | Илимская дача | Защитные леса | Леса, расположенные в водоохранных зонах | - | | | 3 | - | 18 | 22 | 0,0072 | нелесные, другие (ручей) | - | - | - | - | - | - | - | - | - | - | - | - | - |
| Железногорское | Илимская дача | Защитные леса | Леса, расположенные в водоохранных зонах | - | | | 2 | - | 32 | 103 | 0,3032 | лесные, покрытые лесом | 1 | 9 | Б | 4 | 1 | - | - | 4 | - | 0,4 | 5 | 2 | |
| | | | | | | | | | | | | | 1 | ОС | 4 | | | - | - | - | | | | | |
| Железногорское | Илимская дача | Защитные леса | Леса, расположенные в водоохранных зонах | - | | | 2 | - | 32 | 103 | 0,0095 | лесные, не покрытые лесом (вырубка, Б) | - | - | - | - | - | - | - | 4 | - | - | - | - | |
| Железногорское | Илимская дача | Защитные леса | Леса, расположенные в водоохранных зонах | - | | | 2 | - | 32 | 35 | 0,0064 | нелесные, другие (ручей) | - | - | - | - | - | - | - | - | - | - | - | - | |
| Железногорское | Илимская дача | Защитные леса | Леса, расположенные в водоохранных зонах | - | | | 2 | - | 33 | 14 | 0,0544 | лесные, покрытые лесом | 1 | 9 | С | 80 | 2 | - | - | 3 | - | 0,5 | 160 | 9 | |
| | | | | | | | | | | | | | 1 | Б | 50 | | | - | - | - | | | | | |
| Железногорское | Илимская дача | Защитные леса | Леса, расположенные в водоохранных зонах | - | | | 2 | - | 33 | 15 | 0,0546 | лесные, покрытые лесом | 1 | 8 | С | 80 | 2 | - | - | 3 | - | 0,6 | 220 | 12 | |
| | | | | | | | | | | | | | 1 | Л | 80 | | | - | - | - | | | | | |
| | | | | | | | | | | | | | 1 | Б | 80 | | | - | - | - | | | | | |
| Железногорское | Илимская дача | Защитные леса | Леса, расположенные в водоохранных зонах | - | | 2 | - | 33 | 29 | 0,0022 | нелесные, другие (ручей) | - | - | - | - | - | - | - | - | - | - | - | - | | |

| Участковое лесничество | Урочище (при наличии) | Целевое назначение лесов | Категория защитных лесов | Район товаризации* | Лесорастительный район | Разряд такс | Крупизна склона (при склоне выше 20°) | № квартала | № выдела | Площадь, га | Категория земель | Ярус | Коэффициент состава | Элемент леса | Возраст | Группа возраста | Высота* | Диаметр* | Бонитет | Класс товарности* | Полнота | Запас на 1 га | Общий запас древесины, кбм | |
|---------------------------|-----------------------------|-----------------------------|---|--------------------|---------------------------|-------------|--|------------|----------|-------------|-------------------------------------|--|---------------------|--------------|---------|-----------------|---------|----------|---------|-------------------|---------|---------------|-------------------------------|-----|
| 1 | 2 | 3 | 4 | 5 | 6 | 7 | 8 | 9 | 10 | 11 | 12 | 13 | 14 | 15 | 16 | 17 | 18 | 19 | 20 | 21 | 22 | 23 | 24 | |
| Железногорское | Илимская дача | Защитные леса | Ценные леса (леса, расположенные в орехово-промысловых зонах) | - | Среднеангарский таежный | 3 | - | 18 | 3 | 1,5185 | лесные, не покрытые лесом (гарь, К) | - | - | - | - | - | - | - | 4 | - | - | - | - | |
| | | | | | | | | | | | | | Ед. дер. | 5 | К | 250 | | - | - | | - | - | 30 | 46 |
| | | | | | | | | | | | | | | 2 | Е | 170 | | - | - | | - | - | | |
| | | | | | | | | | | | | | | 3 | Б | 110 | | - | - | | - | - | | |
| Железногорское | Илимская дача | Защитные леса | Ценные леса (леса, расположенные в орехово-промысловых зонах) | - | | | 3 | - | 18 | 9 | 1,4756 | лесные, покрытые лесом | 1 | 3 | К | 250 | 4 | - | - | 4 | - | 0,5 | 220 | 325 |
| | | | | | | | | | | | | | | 2 | С | 140 | | - | - | | - | - | | |
| | | | | | | | | | | | | | | 2 | Е | 140 | | - | - | | - | - | | |
| | | | | | | | | | | | | | | 3 | Б | 110 | | - | - | | - | - | | |
| Железногорское | Илимская дача | Защитные леса | Ценные леса (леса, расположенные в орехово-промысловых зонах) | - | | | 3 | - | 18 | 9 | 0,0388 | лесные, не покрытые лесом (вырубка, К) | - | - | - | - | - | - | - | 4 | - | - | - | - |
| Железногорское | Илимская дача | Защитные леса | Ценные леса (леса, расположенные в орехово-промысловых зонах) | - | | | 3 | - | 18 | 15 | 0,1206 | лесные, не покрытые лесом (гарь, К) | - | - | - | - | - | - | - | 4 | - | - | - | - |
| | | | | | | | | | | | | | Ед. дер. | 5 | К | 250 | | - | - | | - | - | 60 | 7 |
| | | | | | | | | | | | | | | 2 | Л | 250 | | - | - | | - | - | | |
| | | | | | | | | | | | | | 2 | Е | 170 | | - | - | | - | - | | | |
| | | | | | | | | | | | | | 1 | Б | 110 | | - | - | | - | - | | | |
| Железногорское | Илимская дача | Защитные леса | Ценные леса (леса, расположенные в орехово-промысловых зонах) | - | | 2 | - | 33 | 16 | 0,2280 | лесные, покрытые лесом | 1 | 4 | К | 140 | 2 | - | - | 5 | - | 0,6 | 190 | 43 | |
| | | | | | | | | | | | | | 3 | Е | 140 | | - | - | | - | - | | | |
| | | | | | | | | | | | | | 3 | Б | 50 | | - | - | | - | - | | | |

| Участковое лесничество | Урочище (при наличии) | Целевое назначение лесов | Категория защитных лесов | Район товаризации* | Лесорастительный район | Разряд такс | Крутизна склона (при склоне выше 20°) | № квартала | № выдела | Площадь, га | Категория земель | Ярус | Коэффициент состава | Элемент леса | Возраст | Группа возраста | Высота* | Диаметр* | Бонитет | Класс товарности* | Полнота | Запас на 1 га | Общий запас древесины, кубм | |
|---------------------------|-----------------------------|-----------------------------|---|--------------------|---------------------------|-------------|--|------------|----------|-------------|---|------|---------------------|--------------|---------|-----------------|---------|----------|---------|-------------------|---------|---------------|--------------------------------|---|
| 1 | 2 | 3 | 4 | 5 | 6 | 7 | 8 | 9 | 10 | 11 | 12 | 13 | 14 | 15 | 16 | 17 | 18 | 19 | 20 | 21 | 22 | 23 | 24 | |
| Железногорское | Илимская дача | Защитные леса | Ценные леса (леса, расположенные в орехово-промысловых зонах) | - | Среднеангарский таежный | 2 | - | 33 | 30 | 0,0104 | нелесные, другие (профиль) | - | - | - | - | - | - | - | - | - | - | - | - | |
| Железногорское | Илимская дача | Эксплуатационные леса | - | - | | 3 | - | 8 | 3 | 0,0684 | лесные, покрытые лесом | 1 | 4 | Б | 120 | 4 | - | - | 3 | - | 0,7 | 190 | 13 | |
| | | | | | | | | | | | | | | 3 | ОС | 120 | | - | - | | | | | |
| | | | | | | | | | | | | | | 2 | П | 120 | | - | - | | | | | |
| | | | | | | | | | | | | | | 1 | С | 120 | | - | - | | | | | |
| Железногорское | Илимская дача | Эксплуатационные леса | - | - | | 3 | - | 8 | 7 | 4,5381 | лесные, покрытые лесом | 1 | 4 | Б | 120 | 4 | - | - | 3 | - | 0,7 | 190 | 862 | |
| | | | | | | | | | | | | | | 3 | ОС | 120 | | - | - | | | | | |
| | | | | | | | | | | | | | | 1 | С | 140 | | - | - | | | | | |
| | | | | | | | | | | | | | | 1 | П | 140 | | - | - | | | | | |
| | | | | | | | | | | | | | | 1 | К | 200 | | - | - | | | | | |
| Железногорское | Илимская дача | Эксплуатационные леса | - | - | | 3 | - | 8 | 7 | 0,2832 | лесные, не покрытые лесом (вырубка, Б) | - | - | - | - | - | - | - | - | 3 | - | - | - | - |
| Железногорское | Илимская дача | Эксплуатационные леса | - | - | | 3 | - | 8 | 14 | 3,4961 | лесные, покрытые лесом | 1 | 5 | Б | 100 | 4 | - | - | 4 | - | 0,3 | 80 | 280 | |
| | | | | | | | | | | | | | | 2 | ОС | 100 | | - | - | | | | | |
| | | | | | | | | | | | | | | 1 | К | 140 | | - | - | | | | | |
| | | | | | | | | | | | | | | 1 | С | 140 | | - | - | | | | | |
| | | | | | | | | | | | | | | 1 | П | 140 | | - | - | | | | | |
| Железногорское | Илимская дача | Эксплуатационные леса | - | - | | 3 | - | 8 | 14 | 0,0815 | лесные, не покрытые лесом (вырубка, Б) | - | - | - | - | - | - | - | - | 4 | - | - | - | - |
| Железногорское | Илимская дача | Эксплуатационные леса | - | - | | 3 | - | 8 | 17 | 1,4894 | лесные, покрытые лесом | 1 | 4 | ОС | 110 | 4 | - | - | 3 | - | 0,3 | 100 | 149 | |
| | | | | | | | | | | | | | | 3 | Б | 110 | | - | - | | | | | |
| | | | | | | | | | | | | | | 1 | К | 140 | | - | - | | | | | |
| | | | | | | | | | | | | | | 1 | С | 140 | | - | - | | | | | |
| | | | | | | | | | | | | | | 1 | П | 140 | | - | - | | | | | |
| Железногорское | Илимская дача | Эксплуатационные леса | - | - | | 3 | - | 8 | 17 | 0,0479 | лесные, не покрытые лесом (вырубка, ОС) | - | - | - | - | - | - | - | - | 3 | - | - | - | - |
| Железногорское | Илимская дача | Эксплуатационные леса | - | - | | 3 | - | 9 | 1 | 0,6604 | лесные, покрытые лесом | 1 | 4 | Б | 120 | 4 | - | - | 3 | - | 0,8 | 220 | 145 | |
| | | | | | | | | | | | | | 3 | ОС | 120 | | - | - | | | | | | |
| | | | | | | | | | | | | | 1 | С | 120 | | - | - | | | | | | |
| | | | | | | | | | | | | | 1 | П | 120 | | - | - | | | | | | |
| | | | | | | | | | | | | | 1 | К | 200 | | - | - | | | | | | |

| Участковое лесничество | Урочище (при наличии) | Целевое назначение лесов | Категория защитных лесов | Район товарищизации* | Лесорастительный район | Разряд такс | Крупизна склона (при склоне выше 20°) | № квартала | № выдела | Площадь, га | Категория земель | Ярус | Коэффициент состава | Элемент леса | Возраст | Группа возраста | Высота* | Диаметр* | Бонитет | Класс товарищности* | Полнота | Запас на 1 га | Общий запас древесины, кубм | |
|---------------------------|-----------------------------|-----------------------------|-----------------------------|-------------------------|----------------------------|----------------|---|---------------|-------------|----------------|--|------|------------------------|-----------------|---------|--------------------|---------|----------|---------|------------------------|---------|---------------|--------------------------------------|----|
| 1 | 2 | 3 | 4 | 5 | 6 | 7 | 8 | 9 | 10 | 11 | 12 | 13 | 14 | 15 | 16 | 17 | 18 | 19 | 20 | 21 | 22 | 23 | 24 | |
| Железногорское | Илимская дача | Эксплуатационные леса | - | - | Среднеангарский таежный | 3 | - | 9 | 1 | 0,0116 | лесные, не покрытые лесом (вырубка, Б) | - | - | - | - | - | - | - | 3 | - | - | - | - | |
| Железногорское | Илимская дача | Эксплуатационные леса | - | - | | 2 | - | 17 | 4 | 0,8534 | лесные, покрытые лесом | 1 | 8 | Б | 5 | 1 | - | - | 3 | - | 0,4 | 5 | 4 | |
| | | | | | | | | | | | | | 1 | К | 5 | | | | | | | | | |
| | | | | | | | | | | | | | 1 | Е | 5 | | | | | | | | | |
| | | | | | | | | | | | | | Ед. дер. | 4 | С | 80 | | | | | | | 20 | 17 |
| | | | | | | | | | | | | | 4 | Е | 80 | | | | | | | | | |
| | | | | | | | | | | | | | 2 | Б | 80 | | | | | | | | | |
| Железногорское | Илимская дача | Эксплуатационные леса | - | - | | 2 | - | 17 | 4 | 0,0127 | лесные, не покрытые лесом (вырубка, Б) | - | - | - | - | - | - | - | - | 3 | - | - | - | - |
| Железногорское | Илимская дача | Эксплуатационные леса | - | - | | 2 | - | 17 | 5 | 1,2355 | лесные, покрытые лесом | 1 | 3 | Б | 90 | 4 | - | - | 4 | - | 0,3 | 60 | 74 | |
| | | | | | | | | | | | | | 3 | ОС | 90 | | | | | | | | | |
| | | | | | | | | | | | | | 2 | С | 140 | | | | | | | | | |
| | | | | | | | | | | | | | 2 | П | 140 | | | | | | | | | |
| Железногорское | Илимская дача | Эксплуатационные леса | - | - | | 2 | - | 17 | 5 | 0,0358 | лесные, не покрытые лесом (вырубка, Б) | - | - | - | - | - | - | - | - | 4 | - | - | - | - |
| Железногорское | Илимская дача | Эксплуатационные леса | - | - | | 3 | - | 18 | 6 | 0,4588 | лесные, покрытые лесом | 1 | 10 | С | 140 | 4 | - | - | 5 | - | 1,0 | 280 | 128 | |
| Железногорское | Илимская дача | Эксплуатационные леса | - | - | | 3 | - | 18 | 6 | 0,0126 | лесные, не покрытые лесом (вырубка, С) | - | - | - | - | - | - | - | 5 | - | - | - | - | |
| Железногорское | Илимская дача | Эксплуатационные леса | - | - | | 3 | - | 18 | 7 | 1,5626 | лесные, не покрытые лесом (гарь, С) | - | - | - | - | - | - | - | 5 | - | - | - | - | |
| | | | | | | | | | | | | | Ед. дер. | 10 | С | 140 | | | | | | | 50 | 78 |
| Железногорское | Илимская дача | Эксплуатационные леса | - | - | | 3 | - | 18 | 10 | 1,5768 | лесные, покрытые лесом | 1 | 10 | С | 140 | 4 | - | - | 5 | - | 0,8 | 240 | 378 | |
| Железногорское | Илимская дача | Эксплуатационные леса | - | - | | 3 | - | 18 | 10 | 0,0378 | лесные, не покрытые лесом (вырубка, С) | - | - | - | - | - | - | - | 5 | - | - | - | - | |
| Железногорское | Илимская дача | Эксплуатационные леса | - | - | | 3 | - | 18 | 11 | 2,0194 | лесные, покрытые лесом | 1 | 2 | Е | 170 | 4 | - | - | 4 | - | 0,7 | 220 | 444 | |
| | | | | | | | | | | | | | 2 | П | 170 | | | | | | | | | |
| | | | | | | | | | | | | | 1 | К | 170 | | | | | | | | | |
| | | | | | | | | | | | | | 1 | С | 140 | | | | | | | | | |
| | | | | | | | | | | | | | 1 | Л | 140 | | | | | | | | | |
| | | | | | | | | | | | | 3 | Б | 110 | | | | | | | | | | |

| Участковое лесничество | Урочище (при наличии) | Целевое назначение лесов | Категория защитных лесов | Район товарищизации* | Лесорастительный район | Разряд такс | Крупизна склона (при склоне выше 20°) | № квартала | № выдела | Площадь, га | Категория земель | Ярус | Коэффициент состава | Элемент леса | Возраст | Группа возраста | Высота* | Диаметр* | Бонитет | Класс товарности* | Полнота | Запас на 1 га | Общий запас древесины, кубм | |
|---------------------------|-----------------------------|-----------------------------|-----------------------------|----------------------|---------------------------|-------------|--|------------|----------|-------------|--|------|---------------------|--------------|---------|-----------------|---------|----------|---------|-------------------|---------|---------------|--------------------------------|----|
| 1 | 2 | 3 | 4 | 5 | 6 | 7 | 8 | 9 | 10 | 11 | 12 | 13 | 14 | 15 | 16 | 17 | 18 | 19 | 20 | 21 | 22 | 23 | 24 | |
| Железногорское | Илимская дача | Эксплуатационные леса | - | - | Среднеангарский таежный | 3 | - | 18 | 11 | 0,0335 | лесные, не покрытые лесом (вырубка, Е) | - | - | - | - | - | - | - | 4 | - | - | - | - | |
| Железногорское | Илимская дача | Эксплуатационные леса | - | - | | 3 | - | 18 | 16 | 0,3482 | лесные, покрытые лесом | 1 | 8 | Б | 110 | 4 | - | - | 5 | - | 0,4 | 60 | 21 | |
| | | | | | | | | | | | | | 2 | Е | 110 | | | | | | | | | |
| Железногорское | Илимская дача | Эксплуатационные леса | - | - | | 3 | - | 18 | 16 | 0,0091 | лесные, не покрытые лесом (вырубка, Б) | - | - | - | - | - | - | - | - | 5 | - | - | - | - |
| Железногорское | Илимская дача | Эксплуатационные леса | - | - | | 3 | - | 18 | 17 | 1,1597 | лесные, покрытые лесом | 1 | 3 | Л | 320 | 4 | - | - | 2 | - | 0,8 | 300 | 348 | |
| | | | | | | | | | | | | | 2 | Л | 170 | | | | | | | | | |
| | | | | | | | | | | | | | 3 | Е | 140 | | | | | | | | | |
| | | | | | | | | | | | | | 1 | К | 140 | | | | | | | | | |
| | | | | | | | | | | | | | 1 | Б | 80 | | | | | | | | | |
| Железногорское | Илимская дача | Эксплуатационные леса | - | - | | 3 | - | 18 | 17 | 0,0141 | лесные, не покрытые лесом (вырубка, Л) | - | - | - | - | - | - | - | - | 2 | - | - | - | - |
| Железногорское | Илимская дача | Эксплуатационные леса | - | - | | 3 | - | 18 | 21 | 0,0507 | нелесные, другие (профиль) | - | - | - | - | - | - | - | - | - | - | - | - | - |
| Железногорское | Илимская дача | Эксплуатационные леса | - | - | | 2 | - | 32 | 2 | 0,6165 | лесные, покрытые лесом | 1 | 7 | Е | 80 | 2 | - | - | 5 | - | 0,3 | 40 | 25 | |
| | | | | | | | | | | | | | 1 | П | 80 | | | | | | | | | |
| | | | | | | | | | | | | | 1 | К | 80 | | | | | | | | | |
| | | | | | | | | | | | | | 1 | Л | 80 | | | | | | | | | |
| | | | | | | | | | | | | | Ед. дер. | 6 | Л | 300 | | | | | | | 40 | 25 |
| | | | | | | | | | | | | | 4 | Е | 200 | | | | | | | | | |
| Железногорское | Илимская дача | Эксплуатационные леса | - | - | | 2 | - | 32 | 2 | 0,0081 | лесные, не покрытые лесом (вырубка, Е) | - | - | - | - | - | - | - | - | 5 | - | - | - | - |
| Железногорское | Илимская дача | Эксплуатационные леса | - | - | | 2 | - | 32 | 3 | 5,2052 | лесные, покрытые лесом | 1 | 9 | Б | 4 | 1 | - | - | 4 | - | 0,4 | 5 | 26 | |
| | | | | | | | | | | | | | 1 | ОС | 4 | | | | | | | | | |
| Железногорское | Илимская дача | Эксплуатационные леса | - | - | | 2 | - | 32 | 3 | 0,0820 | лесные, не покрытые лесом (вырубка, Б) | - | - | - | - | - | - | - | - | 4 | - | - | - | - |
| Железногорское | Илимская дача | Эксплуатационные леса | - | - | | 2 | - | 32 | 4 | 0,4968 | лесные, покрытые лесом | 1 | 7 | Б | 80 | 4 | - | - | 4 | - | 0,7 | 130 | 65 | |
| | | | | | | | | | | | | | 2 | Е | 80 | | | | | | | | | |
| | | | | | | | | | | | | | 1 | С | 80 | | | | | | | | | |

| Участковое лесничество | Урочище (при наличии) | Целевое назначение лесов | Категория защитных лесов | Район товарищизации* | Лесорастительный район | Разряд такса | Крупизна склона (при склоне выше 20°) | № квартала | № выдела | Площадь, га | Категория земель | Ярус | Коэффициент состава | Элемент леса | Возраст | Группа возраста | Высота* | Диаметр* | Бонитет | Класс товарищности* | Полнота | Запас на 1 га | Общий запас древесины, кубм | |
|---------------------------|-----------------------------|-----------------------------|-----------------------------|-------------------------|----------------------------|-----------------|--|---------------|-------------|--|--|------|------------------------|-----------------|---------|--------------------|---------|----------|---------|------------------------|---------|---------------|--------------------------------------|---|
| 1 | 2 | 3 | 4 | 5 | 6 | 7 | 8 | 9 | 10 | 11 | 12 | 13 | 14 | 15 | 16 | 17 | 18 | 19 | 20 | 21 | 22 | 23 | 24 | |
| Железногорское | Илимская дача | Эксплуатационные леса | - | - | Среднеангарский таежный | 2 | - | 32 | 4 | 0,0015 | лесные, не покрытые лесом (вырубка, Б) | - | - | - | - | - | - | - | 4 | - | - | - | - | |
| Железногорское | Илимская дача | Эксплуатационные леса | - | - | | 2 | - | 32 | 5 | 0,1027 | лесные, покрытые лесом | 1 | 6 | С | 80 | 2 | - | - | 4 | - | 0,4 | 110 | 11 | |
| | | | | | | | | | | | | | 4 | Б | 80 | | | | | | | | | |
| Железногорское | Илимская дача | Эксплуатационные леса | - | - | | 7 | - | 32 | 6 | 1,3099 | лесные, покрытые лесом | 1 | 9 | С | 80 | 2 | - | - | 3 | - | 0,6 | 190 | 249 | |
| | | | | | | | | | | | | | 1 | Е | 80 | | | | | | | | | |
| Железногорское | Илимская дача | Эксплуатационные леса | - | - | | 2 | - | 32 | 6 | 0,0116 | лесные, не покрытые лесом (вырубка, С) | - | - | - | - | - | - | - | - | 3 | - | - | - | - |
| Железногорское | Илимская дача | Эксплуатационные леса | - | - | | 2 | - | 32 | 38 | 0,0116 | нелесные, другие (профиль) | - | - | - | - | - | - | - | - | - | - | - | - | - |
| Железногорское | Илимская дача | Эксплуатационные леса | - | - | | 2 | - | 33 | 10 | 0,6339 | лесные, покрытые лесом | 1 | 7 | Б | 80 | 4 | - | - | 3 | - | 0,7 | 160 | 101 | |
| | | | | | | | | | | | | | 1 | С | 80 | | | | | | | | | |
| | | | | | | | | | | | | | 1 | Л | 80 | | | | | | | | | |
| | | | | | | | | | | | | | 1 | Е | 80 | | | | | | | | | |
| Железногорское | Илимская дача | Эксплуатационные леса | - | - | | 2 | - | 33 | 10 | 0,0170 | лесные, не покрытые лесом (вырубка, Б) | - | - | - | - | - | - | - | - | 3 | - | - | - | - |
| Железногорское | Илимская дача | Эксплуатационные леса | - | - | | 2 | - | 33 | 13 | 1,1494 | лесные, покрытые лесом | 1 | 8 | Б | 80 | 4 | - | - | 4 | - | 0,7 | 130 | 149 | |
| | | | | | | | | | | | | | 1 | С | 80 | | | | | | | | | |
| | | | | | | | | | | | | | 1 | К | 80 | | | | | | | | | |
| Железногорское | Илимская дача | Эксплуатационные леса | - | - | | 2 | - | 33 | 13 | 0,0116 | лесные, не покрытые лесом (вырубка, Б) | - | - | - | - | - | - | - | - | 4 | - | - | - | - |
| Железногорское | Илимская дача | Эксплуатационные леса | - | - | | 2 | - | 33 | 14 | 0,7921 | лесные, покрытые лесом | 1 | 9 | С | 80 | 2 | - | - | 3 | - | 0,5 | 160 | 127 | |
| | | | | | | | | | | | | | 1 | Б | 50 | | | | | | | | | |
| Железногорское | Илимская дача | Эксплуатационные леса | - | - | | 2 | - | 33 | 14 | 0,0258 | лесные, не покрытые лесом (вырубка, С) | - | - | - | - | - | - | - | - | 3 | - | - | - | - |
| Железногорское | Илимская дача | Эксплуатационные леса | - | - | | 2 | - | 33 | 15 | 0,3110 | лесные, покрытые лесом | 1 | 8 | С | 80 | 2 | - | - | 3 | - | 0,6 | 220 | 68 | |
| | | | | | | | | | | | | 1 | Л | 80 | | | | | | | | | | |
| | | | | | | | | | | | | 1 | Б | 80 | | | | | | | | | | |
| Железногорское | Илимская дача | Эксплуатационные леса | - | - | 2 | - | 33 | 15 | 0,0146 | лесные, не покрытые лесом (вырубка, С) | - | - | - | - | - | - | - | - | 3 | - | - | - | - | |

| Участковое лесничество | Урочище (при наличии) | Целевое назначение лесов | Категория защитных лесов | Район товарищеский* | Лесорастительный район | Разряд такс | Крупизна склона (при склоне выше 20°) | № квартала | № выдела | Площадь, га | Категория земель | Ярус | Коэффициент состава | Элемент леса | Возраст | Группа возраста | Высота* | Диаметр* | Бонитет | Класс товарности* | Полнота | Запас на 1 га | Общий запас древесины, кбм | |
|---------------------------|-----------------------------|-----------------------------|---|---------------------|---------------------------|-------------|--|------------|----------|---------------------------|--|------|---------------------|--------------|---------|-----------------|---------|----------|---------|-------------------|---------|---------------|-------------------------------|----|
| 1 | 2 | 3 | 4 | 5 | 6 | 7 | 8 | 9 | 10 | 11 | 12 | 13 | 14 | 15 | 16 | 17 | 18 | 19 | 20 | 21 | 22 | 23 | 24 | |
| Железногорское | Илимская дача | Эксплуатационные леса | – | – | Среднеангарский таежный | 2 | – | 33 | 17 | 0,5443 | лесные, покрытые лесом | 1 | 6 | Б | 80 | 4 | – | – | 3 | – | 0,6 | 140 | 76 | |
| | | | | | | | | | | | | | | 3 | С | 80 | | – | – | | | | | |
| | | | | | | | | | | | | | | 1 | К | 80 | | – | – | | | | | |
| Железногорское | Илимская дача | Эксплуатационные леса | – | – | | 2 | – | 33 | 17 | 0,0153 | лесные, не покрытые лесом (вырубка, Б) | – | – | – | – | – | – | – | – | 3 | – | – | – | – |
| Железногорское | Илимская дача | Эксплуатационные леса | – | – | | 2 | – | 33 | 32 | 0,0097 | нелесные, дороги (дорога) | – | – | – | – | – | – | – | – | – | – | – | – | – |
| Железногорское | Мукская дача | Защитные леса | Ценные леса (запретные полосы лесов, расположенные вдоль водных объектов) | – | | 2 | – | 19 | 19 | 0,1197 | лесные, покрытые лесом | 1 | 7 | Л | 140 | 4 | – | – | – | 3 | – | 0,6 | 240 | 29 |
| | | | | | | | | | | | | | | 3 | Е | 140 | | – | – | | | | | |
| Железногорское | Мукская дача | Защитные леса | Ценные леса (запретные полосы лесов, расположенные вдоль водных объектов) | – | | 2 | – | 19 | 20 | 0,2295 | лесные, покрытые лесом | 1 | 6 | Л | 140 | 4 | – | – | – | 3 | – | 0,3 | 110 | 25 |
| | | | | | | | | | | | | | | 4 | Е | 140 | | – | – | | | | | |
| Железногорское | Мукская дача | Защитные леса | Ценные леса (запретные полосы лесов, расположенные вдоль водных объектов) | – | | 2 | – | 19 | 21 | 0,0529 | лесные, покрытые лесом | 1 | 6 | Л | 140 | 4 | – | – | – | 3 | – | 0,3 | 110 | 6 |
| | | | | | | | | | | | | | | 4 | Е | 140 | | – | – | | | | | |
| Железногорское | Мукская дача | Защитные леса | Ценные леса (запретные полосы лесов, расположенные вдоль водных объектов) | – | | 2 | – | 19 | 23 | 0,1950 | лесные, покрытые лесом | 1 | 6 | Л | 140 | 4 | – | – | – | 3 | – | 0,5 | 180 | 35 |
| | | | | | | | | | | | | | 3 | Е | 140 | | – | – | | | | | | |
| | | | | | | | | | | | | | 1 | П | 140 | | – | – | | | | | | |
| Железногорское | Мукская дача | Защитные леса | Ценные леса (запретные полосы лесов, расположенные вдоль водных объектов) | – | 2 | – | 19 | 26 | 0,0863 | лесные, покрытые лесом | 1 | 7 | Л | 140 | 4 | – | – | – | 3 | – | 0,6 | 240 | 21 | |
| | | | | | | | | | | | | | 3 | Е | 140 | | – | – | | | | | | |
| Железногорское | Мукская дача | Защитные леса | Ценные леса (нерестогохранные полосы лесов) | – | 2 | – | 31 | 6 | 0,2258 | нелесные, дороги (дорога) | – | – | – | – | – | – | – | – | – | – | – | – | – | |

| Участковое лесничество | Урочище (при наличии) | Целевое назначение лесов | Категория защитных лесов | Район товарищаций* | Лесорастительный район | Разряд такс | Крупизна склона (при склоне выше 20°) | № квартала | № выдела | Площадь, га | Категория земель | Ярус | Коэффициент состава | Элемент леса | Возраст | Группа возраста | Высота* | Диаметр* | Бонитет | Класс товарности* | Полнота | Запас на 1 га | Общий запас древесины, кубм | | |
|------------------------|-----------------------|--------------------------|--|--------------------|-------------------------|-------------|---------------------------------------|------------|----------|-------------|------------------------|---------------------------|---------------------|--------------|---------|-----------------|---------|----------|---------|-------------------|---------|---------------|-----------------------------|-----|----|
| 1 | 2 | 3 | 4 | 5 | 6 | 7 | 8 | 9 | 10 | 11 | 12 | 13 | 14 | 15 | 16 | 17 | 18 | 19 | 20 | 21 | 22 | 23 | 24 | | |
| Железногорское | Мукская дача | Защитные леса | Ценные леса (нересторхранные полосы лесов) | - | Среднеангарский таежный | 2 | - | 31 | 20 | 0,1097 | лесные, покрытые лесом | 1 | 4 | Б | 50 | 2 | - | - | 3 | - | 0,8 | 120 | 13 | | |
| | | | | | | | | | | | | | | 2 | ОС | 50 | | - | - | | | | | | |
| | | | | | | | | | | | | | | 3 | Л | 50 | | - | - | | | | | | |
| | | | | | | | | | | | | | | 1 | С | 50 | | - | - | | | | | | |
| | | | | | | | | | | | | | Ед. дер. | 6 | Л | 140 | | - | - | | | - | 40 | 4 | |
| | | | | | | | | | | | | | | 1 | С | 140 | | - | - | | | | | | |
| | | | | | | | | | | | | | | 1 | Е | 140 | | - | - | | | | | | |
| | | | | | | | | | | | | | | 2 | Б | 140 | | - | - | | | | | | |
| Железногорское | Мукская дача | Защитные леса | Ценные леса (нересторхранные полосы лесов) | - | | | 1 | - | 35 | 6 | 0,0122 | лесные, покрытые лесом | 1 | 8 | ОС | 70 | 4 | - | - | 3 | - | 3 | 240 | 3 | |
| | | | | | | | | | | | | | | 2 | Б | 70 | | - | - | | | 3 | | | |
| Железногорское | Мукская дача | Защитные леса | Ценные леса (нересторхранные полосы лесов) | - | | | 1 | - | 35 | 7 | 0,3639 | лесные, покрытые лесом | 1 | 5 | Б | 50 | 2 | - | - | 3 | - | 0,6 | 90 | 33 | |
| | | | | | | | | | | | | | | 2 | ОС | 50 | | - | - | | | | | | |
| | | | | | | | | | | | | | | 2 | Л | 80 | | - | - | | | | | | |
| | | | | | | | | | | | | | | 1 | С | 80 | | - | - | | | | | | |
| | | | | | | | | | | | | | Ед. дер. | 8 | Л | 160 | - | - | - | - | | | - | 40 | 15 |
| | | | | | | | | | | | | | | 2 | С | 160 | | - | - | | | | | | |
| Железногорское | Мукская дача | Защитные леса | Ценные леса (нересторхранные полосы лесов) | - | | | 1 | - | 35 | 8 | 0,0273 | нелесные, дороги (дорога) | - | - | - | - | - | - | - | - | - | - | - | - | |
| Железногорское | Мукская дача | Защитные леса | Ценные леса (нересторхранные полосы лесов) | - | | | 1 | - | 35 | 9 | 0,4930 | нелесные, другие (лэп) | - | - | - | - | - | - | - | - | - | - | - | - | |
| Железногорское | Мукская дача | Защитные леса | Ценные леса (нересторхранные полосы лесов) | - | | | 1 | - | 35 | 10 | 1,4874 | лесные, покрытые лесом | 1 | 5 | Б | 50 | 2 | - | - | 3 | - | 0,6 | 100 | 149 | |
| | | | | | | | | | | | | | | 2 | ОС | 50 | | - | - | | | | | | |
| | | | | | | | | | | | | | | 2 | Л | 70 | | - | - | | | | | | |
| | | | | | | | | | | | | | | 1 | С | 70 | | - | - | | | | | | |
| | | | | | | | | | | | | | Ед. дер. | 6 | Л | 140 | | - | - | | | - | 40 | 59 | |
| | | | | | | | | | | | | | | 2 | С | 140 | | - | - | | | | | | |
| | | | | | | | | | | | | | 1 | Е | 140 | | - | - | | | | | | | |
| | | | | | | | | | | | | | 1 | П | 140 | | - | - | | | | | | | |

| Участковое лесничество | Урочище (при наличии) | Целевое назначение лесов | Категория защитных лесов | Район товаризации* | Лесорастительный район | Разряд такс | Крупизна склона (при склоне выше 20°) | № квартала | № выдела | Площадь, га | Категория земель | Ярус | Коэффициент состава | Элемент леса | Возраст | Группа возраста | Высота* | Диаметр* | Бонитет | Класс товарности* | Полнота | Запас на 1 га | Общий запас древесины, кубм | |
|------------------------|-----------------------|--------------------------|---|--------------------|-------------------------|-------------|---------------------------------------|------------|----------|-------------|------------------------|--------------------------|---------------------|--------------|---------|-----------------|---------|----------|---------|-------------------|---------|---------------|-----------------------------|----|
| 1 | 2 | 3 | 4 | 5 | 6 | 7 | 8 | 9 | 10 | 11 | 12 | 13 | 14 | 15 | 16 | 17 | 18 | 19 | 20 | 21 | 22 | 23 | 24 | |
| Железногорское | Мукская дача | Защитные леса | Ценные леса (нерестощохранные полосы лесов) | - | Среднеангарский таежный | 1 | - | 35 | 24 | 0,4282 | лесные, покрытые лесом | 1 | 3 | С | 140 | 4 | - | - | 3 | - | 0,6 | 250 | 107 | |
| | | | | | | | | | | | | | | 2 | Л | 140 | | - | - | | - | | | |
| | | | | | | | | | | | | | | 2 | Е | 140 | | - | - | | - | | | |
| | | | | | | | | | | | | | | 3 | Б | 50 | | - | - | | - | | | |
| Железногорское | Мукская дача | Защитные леса | Леса, расположенные в водоохраных зонах | - | | | 2 | - | 19 | 21 | 0,2051 | лесные, покрытые лесом | 1 | 6 | Л | 140 | 4 | - | - | 3 | - | 0,3 | 110 | 23 |
| | | | | | | | | | | | | | | 4 | Е | 140 | | - | - | | - | | | |
| Железногорское | Мукская дача | Защитные леса | Леса, расположенные в водоохраных зонах | - | | | 2 | - | 19 | 23 | 0,0065 | лесные, покрытые лесом | 1 | 6 | Л | 140 | 4 | - | - | 3 | - | 0,5 | 180 | 1 |
| | | | | | | | | | | | | | | 3 | Е | 140 | | - | - | | - | | | |
| | | | | | | | | | | | | | | 1 | П | 140 | | - | - | | - | | | |
| Железногорское | Мукская дача | Защитные леса | Леса, расположенные в водоохраных зонах | - | | | 2 | - | 19 | 27 | 0,1039 | лесные, покрытые лесом | 1 | 5 | Л | 140 | 4 | - | - | 4 | - | 0,4 | 130 | 14 |
| | | | | | | | | | | | | | | 4 | Е | 140 | | - | - | | - | | | |
| | | | | | | | | | | | | | | 1 | П | 140 | | - | - | | - | | | |
| Железногорское | Мукская дача | Защитные леса | Леса, расположенные в водоохраных зонах | - | | | 2 | - | 19 | 30 | 0,0050 | нелесные, другие (ручей) | - | - | - | - | - | - | - | - | - | - | - | - |
| Железногорское | Мукская дача | Защитные леса | Леса, расположенные в водоохраных зонах | - | | | 2 | - | 24 | 6 | 0,0855 | лесные, покрытые лесом | 1 | 4 | Е | 120 | 4 | - | - | 3 | - | 0,7 | 250 | 21 |
| | | | | | | | | | | | | | | 3 | Л | 120 | | - | - | | - | | | |
| | | | | | | | | | | | | | | 1 | К | 120 | | - | - | | - | | | |
| | | | | | | | | | | | | | | 1 | С | 120 | | - | - | | - | | | |
| | | | | | | | | | | | | | | 1 | Б | 120 | | - | - | | - | | | |
| Железногорское | Мукская дача | Защитные леса | Леса, расположенные в водоохраных зонах | - | | | 2 | - | 24 | 10 | 0,0096 | лесные, покрытые лесом | 1 | 5 | Л | 120 | 4 | - | - | 3 | - | 0,7 | 250 | 2 |
| | | | | | | | | | | | | | | 2 | Е | 120 | | - | - | | - | | | |
| | | | | | | | | | | | | | | 1 | К | 120 | | - | - | | - | | | |
| | | | | | | | | | | | | | | 1 | С | 120 | | - | - | | - | | | |
| | | | | | | | | | | | | | | 1 | Б | 100 | | - | - | | - | | | |

| Участковое лесничество | Урочище (при наличии) | Целевое назначение лесов | Категория защитных лесов | Район товарищеский* | Лесорастительный район | Разряд такс | Крупизна склона (при склоне выше 20°) | № квартала | № выдела | Площадь, га | Категория земель | Ярус | Коэффициент состава | Элемент леса | Возраст | Группа возраста | Высота* | Диаметр* | Бонитет | Класс товарности* | Полнота | Запас на 1 га | Общий запас древесины, кубм | |
|------------------------|-----------------------|--------------------------|---|---------------------|-------------------------|-------------|---------------------------------------|------------|----------|-------------|------------------------|------|---------------------|--------------|---------|-----------------|---------|----------|---------|-------------------|---------|---------------|-----------------------------|---|
| 1 | 2 | 3 | 4 | 5 | 6 | 7 | 8 | 9 | 10 | 11 | 12 | 13 | 14 | 15 | 16 | 17 | 18 | 19 | 20 | 21 | 22 | 23 | 24 | |
| Железногорское | Мукская дача | Защитные леса | Леса, расположенные в водоохранных зонах | - | Среднеангарский таежный | 2 | - | 25 | 1 | 0,1548 | лесные, покрытые лесом | 1 | 6 | Е | 90 | 3 | - | - | 3 | - | 0,7 | 250 | 39 | |
| | | | | | | | | | | | | | | 2 | С | 90 | | - | - | | - | | | |
| | | | | | | | | | | | | | | 1 | Л | 90 | | - | - | | - | | | |
| | | | | | | | | | | | | | | 1 | Б | 90 | | - | - | | - | | | |
| Железногорское | Мукская дача | Защитные леса | Ценные леса (леса, расположенные в орехово-промысловых зонах) | - | | 2 | - | 19 | 28 | 0,3054 | лесные, покрытые лесом | 1 | 6 | К | 300 | 4 | - | - | 4 | - | 0,3 | 140 | 43 | |
| | | | | | | | | | | | | | | 4 | Е | 170 | | - | - | | - | | | |
| | | | | | | | | | | | | | 2 | 3 | К | 60 | | - | - | | - | 0,4 | 30 | 9 |
| | | | | | | | | | | | | | | 4 | Е | 60 | | - | - | | - | | | |
| | | | | | | | | | | | | | | 1 | П | 60 | | - | - | | - | | | |
| | | | | | | | | | | | | | | 2 | Б | 60 | | - | - | | - | | | |
| Железногорское | Мукская дача | Защитные леса | Ценные леса (леса, расположенные в орехово-промысловых зонах) | - | | 2 | - | 23 | 6 | 0,2426 | лесные, покрытые лесом | 1 | 5 | К | 120 | 2 | - | - | 4 | - | 0,5 | 220 | 53 | |
| | | | | | | | | | | | | | | 2 | Л | 120 | | - | - | | - | | | |
| | | | | | | | | | | | | | | 1 | С | 120 | | - | - | | - | | | |
| | | | | | | | | | | | | | | 2 | Е | 120 | | - | - | | - | | | |
| Железногорское | Мукская дача | Защитные леса | Ценные леса (леса, расположенные в орехово-промысловых зонах) | - | | 2 | - | 23 | 8 | 0,1430 | лесные, покрытые лесом | 1 | 7 | К | 160 | 2 | - | - | 4 | - | 0,7 | 300 | 43 | |
| | | | | | | | | | | | | | | 1 | Е | 120 | | - | - | | - | | | |
| | | | | | | | | | | | | | | 1 | П | 120 | | - | - | | - | | | |
| | | | | | | | | | | | | | | 1 | Б | 100 | | - | - | | - | | | |
| Железногорское | Мукская дача | Защитные леса | Ценные леса (леса, расположенные в орехово-промысловых зонах) | - | | 2 | - | 24 | 1 | 0,0521 | лесные, покрытые лесом | 1 | 4 | К | 90 | 2 | - | - | 3 | - | 0,8 | 430 | 22 | |
| | | | | | | | | | | | | | | 2 | П | 90 | | - | - | | - | | | |
| | | | | | | | | | | | | | | 1 | Е | 90 | | - | - | | - | | | |
| | | | | | | | | | | | | | | 3 | Б | 90 | | - | - | | - | | | |

| Участковое лесничество | Урочище (при наличии) | Целевое назначение лесов | Категория защитных лесов | Район товаризации* | Лесорастительный район | Разряд такс | Крупизна склона (при склоне выше 20°) | № квартала | № выдела | Площадь, га | Категория земель | Ярус | Коэффициент состава | Элемент леса | Возраст | Группа возраста | Высота* | Диаметр* | Бонитет | Класс товарности* | Полнота | Запас на 1 га | Общий запас древесины, кубм | |
|------------------------|-----------------------|--------------------------|---|--------------------|-------------------------|-------------|---------------------------------------|------------|----------|-------------|---------------------------|------------------------|---------------------|--------------|---------|-----------------|---------|----------|---------|-------------------|---------|---------------|-----------------------------|-----|
| 1 | 2 | 3 | 4 | 5 | 6 | 7 | 8 | 9 | 10 | 11 | 12 | 13 | 14 | 15 | 16 | 17 | 18 | 19 | 20 | 21 | 22 | 23 | 24 | |
| Железногорское | Мукская дача | Защитные леса | Ценные леса (леса, расположенные в орехово-промысловых зонах) | - | Среднеангарский таежный | 2 | - | 24 | 2 | 0,5003 | лесные, покрытые лесом | 1 | 5 | К | 160 | 2 | - | - | 4 | - | 0,5 | 270 | 135 | |
| | | | | | | | | | | | | | | 2 | П | 130 | | - | - | | - | | | |
| | | | | | | | | | | | | | | 1 | Е | 130 | | - | - | | - | | | |
| | | | | | | | | | | | | | | 1 | Л | 130 | | - | - | | - | | | |
| | | | | | | | | | | | | | | 1 | Б | 100 | | - | - | | - | | | |
| Железногорское | Мукская дача | Защитные леса | Ценные леса (леса, расположенные в орехово-промысловых зонах) | - | | | 2 | - | 24 | 4 | 0,3457 | лесные, покрытые лесом | 1 | 6 | К | 120 | 2 | - | - | 4 | - | 0,7 | 270 | 93 |
| | | | | | | | | | | | | | | 1 | П | 90 | | - | - | | - | | | |
| | | | | | | | | | | | | | | 1 | С | 90 | | - | - | | - | | | |
| | | | | | | | | | | | | | | 1 | Е | 90 | | - | - | | - | | | |
| | | | | | | | | | | | | | | 1 | Б | 90 | | - | - | | - | | | |
| Железногорское | Мукская дача | Защитные леса | Ценные леса (леса, расположенные в орехово-промысловых зонах) | - | | | 2 | - | 24 | 8 | 0,9609 | лесные, покрытые лесом | 1 | 7 | К | 160 | 2 | - | - | 4 | - | 0,7 | 320 | 307 |
| | | | | | | | | | | | | | | 1 | Е | 130 | | - | - | | - | | | |
| | | | | | | | | | | | | | | 1 | П | 130 | | - | - | | - | | | |
| | | | | | | | | | | | | | 1 | Б | 100 | | - | - | | - | | | | |
| Железногорское | Мукская дача | Защитные леса | Ценные леса (леса, расположенные в орехово-промысловых зонах) | - | | 2 | - | 24 | 27 | 0,0080 | нелесные, дороги (дорога) | - | - | - | - | - | - | - | - | - | - | - | - | |
| Железногорское | Мукская дача | Защитные леса | Ценные леса (леса, расположенные в орехово-промысловых зонах) | - | | 2 | - | 25 | 11 | 0,3153 | лесные, покрытые лесом | 1 | 6 | К | 160 | 2 | - | - | 5 | - | 0,5 | 220 | 69 | |
| | | | | | | | | | | | | | 3 | Е | 130 | | - | - | | - | | | | |
| | | | | | | | | | | | | | 1 | Л | 130 | | - | - | | - | | | | |

| Участковое лесничество | Урочище (при наличии) | Целевое назначение лесов | Категория защитных лесов | Район товарищизм [*] | Лесорастительный район | Разряд такс | Крутизна склона (при склоне выше 20°) | № квартала | № выдела | Площадь, га | Категория земель | Ярус | Коэффициент состава | Элемент леса | Возраст | Группа возраста | Высота [*] | Диаметр [*] | Бонитет | Класс товарности [*] | Полнота | Запас на 1 га | Общий запас древесины, кбм | |
|---------------------------|-----------------------------|-----------------------------|-----------------------------|-------------------------------|---------------------------|-------------|--|------------|----------|------------------------|--|------|---------------------|--------------|---------|-----------------|---------------------|----------------------|---------|-------------------------------|---------|---------------|-------------------------------|--|
| 1 | 2 | 3 | 4 | 5 | 6 | 7 | 8 | 9 | 10 | 11 | 12 | 13 | 14 | 15 | 16 | 17 | 18 | 19 | 20 | 21 | 22 | 23 | 24 | |
| Железногорское | Мукская дача | Эксплуатационные леса | - | - | Среднеангарский таежный | 3 | - | 18 | 18 | 0,0489 | лесные, покрытые лесом | 1 | 6 | Б | 80 | 4 | - | - | 3 | - | 0,7 | 160 | 8 | |
| | | | | | | | | | | | | | | 3 | С | 80 | | - | - | | | | | |
| | | | | | | | | | | | | | | 1 | К | 80 | | - | - | | | | | |
| Железногорское | Мукская дача | Эксплуатационные леса | - | - | | 3 | - | 18 | 19 | 0,3828 | лесные, покрытые лесом | 1 | 2 | Л | 250 | 4 | - | - | 2 | - | 0,7 | 260 | 100 | |
| | | | | | | | | | | | | | | 2 | Л | 130 | | - | - | | | | | |
| | | | | | | | | | | | | | | 1 | Е | 90 | | - | - | | | | | |
| | | | | | | | | | | | | | | 5 | Б | 90 | | - | - | | | | | |
| Железногорское | Мукская дача | Эксплуатационные леса | - | - | | 3 | - | 18 | 20 | 0,7336 | лесные, покрытые лесом | 1 | 7 | С | 80 | 2 | - | - | 2 | - | 0,6 | 240 | 176 | |
| | | | | | | | | | | | | | | 2 | Б | 80 | | - | - | | | | | |
| | | | | | | | | | | | | | | 1 | ОС | 80 | | - | - | | | | | |
| Железногорское | Мукская дача | Эксплуатационные леса | - | - | | 3 | - | 18 | 20 | 0,0107 | лесные, не покрытые лесом (вырубка, С) | - | - | - | - | - | - | - | - | 2 | - | - | - | |
| Железногорское | Мукская дача | Эксплуатационные леса | - | - | | 3 | - | 18 | 21 | 0,8747 | лесные, покрытые лесом | 1 | 10 | Б | 100 | 4 | - | - | 3 | - | 0,9 | 230 | 201 | |
| Железногорское | Мукская дача | Эксплуатационные леса | - | - | | 3 | - | 18 | 28 | 0,0060 | нелесные, другие (профиль) | - | - | - | - | - | - | - | - | - | - | - | - | |
| Железногорское | Мукская дача | Эксплуатационные леса | - | - | | 2 | - | 19 | 19 | 0,2397 | лесные, покрытые лесом | 1 | 7 | Л | 140 | 4 | - | - | 3 | - | 0,6 | 240 | 58 | |
| | | | | | | | | | | | | | | 3 | Е | 140 | | - | - | | | | | |
| Железногорское | Мукская дача | Эксплуатационные леса | - | - | | 2 | - | 19 | 26 | 0,2612 | лесные, покрытые лесом | 1 | 6 | Л | 100 | 3 | - | - | 3 | - | 0,3 | 90 | 24 | |
| | | | | | | | | | | | | | | 2 | Е | 100 | | - | - | | | | | |
| | | | | | | | | | | | | | | 2 | Б | 80 | | - | - | | | | | |
| Железногорское | Мукская дача | Эксплуатационные леса | - | - | | 2 | - | 23 | 5 | 0,4109 | лесные, покрытые лесом | 1 | 3 | Л | 90 | 3 | - | - | 2 | - | 0,8 | 320 | 131 | |
| | | | | | | | | | | | | | | 2 | Л | 190 | | - | - | | | | | |
| | | | | | | | | | | | | | 2 | Е | 90 | | - | - | | | | | | |
| | | | | | | | | | | | | | 1 | К | 90 | | - | - | | | | | | |
| | | | | | | | | | | | | | 1 | П | 90 | | - | - | | | | | | |
| | | | | | | | | | | | | | 1 | Б | 90 | | - | - | | | | | | |
| Железногорское | Мукская дача | Эксплуатационные леса | - | - | 2 | - | 23 | 7 | 0,3158 | лесные, покрытые лесом | 1 | 4 | П | 90 | 3 | - | - | 3 | - | 0,6 | 170 | 54 | | |
| | | | | | | | | | | | | | 2 | К | 90 | | - | - | | | | | | |
| | | | | | | | | | | | | | 2 | Е | 90 | | - | - | | | | | | |
| | | | | | | | | | | | | | 2 | Б | 90 | | - | - | | | | | | |

| Участковое лесничество | Урочище (при наличии) | Целевое назначение лесов | Категория защитных лесов | Район товарищачи* | Лесорастительный район | Разряд такс | Крупизна склона (при склоне выше 20°) | № квартала | № выдела | Площадь, га | Категория земель | Ярус | Коэффициент состава | | Элемент леса | Возраст | Группа возраста | Высота* | Диаметр* | Бонитет | Класс товарности* | Полнота | Запас на 1 га | Общий запас древесины, кбм |
|---------------------------|-----------------------------|-----------------------------|-----------------------------|-------------------|---------------------------|-------------|--|------------|----------|---------------------------|---------------------------|------|---------------------|-----|--------------|---------|-----------------|---------|----------|---------|-------------------|---------|---------------|-------------------------------|
| | | | | | | | | | | | | | 14 | 15 | | | | | | | | | | |
| 1 | 2 | 3 | 4 | 5 | 6 | 7 | 8 | 9 | 10 | 11 | 12 | 13 | 14 | 15 | 16 | 17 | 18 | 19 | 20 | 21 | 22 | 23 | 24 | |
| Железногорское | Мукская дача | Эксплуатационные леса | – | – | Среднеагарский таежный | 2 | – | 24 | 9 | 0,3911 | лесные, покрытые лесом | 1 | 4 | Е | 120 | 4 | – | – | 3 | – | 0,7 | 250 | 98 | |
| | | | | | | | | | | | | | | 3 | Л | 120 | | – | – | | | | | |
| | | | | | | | | | | | | | | 1 | К | 120 | | – | – | | | | | |
| | | | | | | | | | | | | | | 1 | С | 120 | | – | – | | | | | |
| | | | | | | | | | | | | | | 1 | Б | 100 | | – | – | | | | | |
| Железногорское | Мукская дача | Эксплуатационные леса | – | – | | 2 | – | 24 | 10 | 0,5745 | лесные, покрытые лесом | 1 | 5 | Л | 120 | 4 | – | – | 3 | – | 0,7 | 250 | 144 | |
| | | | | | | | | | | | | | | 2 | Е | 120 | | – | – | | | | | |
| | | | | | | | | | | | | | | 1 | К | 120 | | – | – | | | | | |
| | | | | | | | | | | | | | | 1 | С | 120 | | – | – | | | | | |
| | | | | | | | | | | | | | | 1 | Б | 100 | | – | – | | | | | |
| Железногорское | Мукская дача | Эксплуатационные леса | – | – | | 2 | – | 25 | 1 | 0,0201 | лесные, покрытые лесом | 1 | 6 | Е | 90 | 3 | – | – | 3 | – | 0,7 | 250 | 5 | |
| | | | | | | | | | | | | | | 2 | С | 90 | | – | – | | | | | |
| | | | | | | | | | | | | | | 1 | Л | 90 | | – | – | | | | | |
| | | | | | | | | | | | | | | 1 | Б | 90 | | – | – | | | | | |
| Железногорское | Мукская дача | Эксплуатационные леса | – | – | | 2 | – | 25 | 2 | 0,4920 | лесные, покрытые лесом | 1 | 6 | Е | 90 | 3 | – | – | 2 | – | 0,7 | 270 | 133 | |
| | | | | | | | | | | | | | | 3 | Л | 90 | | – | – | | | | | |
| | | | | | | | | | | | | | | 1 | Б | 90 | | – | – | | | | | |
| Железногорское | Мукская дача | Эксплуатационные леса | – | – | | 2 | – | 25 | 4 | 0,6533 | лесные, покрытые лесом | 1 | 5 | ОС | 90 | 4 | – | – | 3 | – | 0,7 | 230 | 150 | |
| | | | | | | | | | | | | | | 3 | Б | 90 | | – | – | | | | | |
| | | | | | | | | | | | | | | 1 | С | 90 | | – | – | | | | | |
| | | | | | | | | | | | | | | 1 | Л | 90 | | – | – | | | | | |
| Железногорское | Мукская дача | Эксплуатационные леса | – | – | | 2 | – | 25 | 10 | 0,2556 | лесные, покрытые лесом | 1 | 5 | Б | 90 | 4 | – | – | 3 | – | 0,8 | 180 | 46 | |
| | | | | | | | | | | | | | | 2 | ОС | 90 | | – | – | | | | | |
| | | | | | | | | | | | | | | 1 | С | 90 | | – | – | | | | | |
| | | | | | | | | | | | | | 1 | К | 110 | | – | – | | | | | | |
| | | | | | | | | | | | | | 1 | П | 90 | | – | – | | | | | | |
| Железногорское | Мукская дача | Эксплуатационные леса | – | – | 2 | – | 25 | 12 | 0,7684 | лесные, покрытые лесом | 1 | 3 | Л | 120 | 4 | – | – | 3 | – | 0,7 | 250 | 192 | | |
| | | | | | | | | | | | | | 2 | С | 120 | | – | – | | | | | | |
| | | | | | | | | | | | | | 1 | Е | 120 | | – | – | | | | | | |
| | | | | | | | | | | | | | 4 | Б | 100 | | – | – | | | | | | |
| Железногорское | Мукская дача | Эксплуатационные леса | – | – | 2 | – | 26 | 2 | 0,7606 | лесные, покрытые лесом | 1 | 6 | Б | 90 | 4 | – | – | 4 | – | 0,9 | 180 | 137 | | |
| | | | | | | | | | | | | | 3 | ОС | 90 | | – | – | | | | | | |
| | | | | | | | | | | | | | 1 | С | 90 | | – | – | | | | | | |

| Участковое лесничество | Урочище (при наличии) | Целевое назначение лесов | Категория защитных лесов | Район товарищеский* | Лесорастительный район | Разряд такс | Крутизна склона (при склоне выше 20°) | № квартала | № выдела | Площадь, га | Категория земель | Ярус | Коэффициент состава | | Элемент леса | Возраст | Группа возраста | Высота* | Диаметр* | Бонитет | Класс товарности* | Полнота | Запас на 1 га | Общий запас древесины, кбм | |
|---------------------------|-----------------------------|-----------------------------|-----------------------------|---------------------|---------------------------|-------------|--|------------|----------|------------------------|--|------|---------------------|-----|--------------|---------|-----------------|---------|----------|---------|-------------------|---------|---------------|-------------------------------|----|
| | | | | | | | | | | | | | 14 | 15 | | | | | | | | | | | |
| 1 | 2 | 3 | 4 | 5 | 6 | 7 | 8 | 9 | 10 | 11 | 12 | 13 | 14 | 15 | 16 | 17 | 18 | 19 | 20 | 21 | 22 | 23 | 24 | | |
| Железногорское | Мукская дача | Эксплуатационные леса | - | - | Среднеангарский таежный | 2 | - | 26 | 3 | 0,3337 | лесные, покрытые лесом | 1 | 6 | С | 95 | 2 | - | - | 4 | - | 0,6 | 190 | 63 | | |
| | | | | | | | | | | | | | 2 | К | 95 | | - | - | | | | | | | |
| | | | | | | | | | | | | | 2 | Б | 95 | | - | - | | | | | | | |
| Железногорское | Мукская дача | Эксплуатационные леса | - | - | | 2 | - | 30 | 6 | 1,1435 | лесные, покрытые лесом | 1 | 5 | Б | 80 | 4 | - | - | 2 | - | 0,8 | 230 | 263 | | |
| | | | | | | | | | | | | | 4 | ОС | 80 | | - | - | | | | | | | |
| | | | | | | | | | | | | | 1 | С | 95 | | - | - | | | | | | | |
| Железногорское | Мукская дача | Эксплуатационные леса | - | - | | 2 | - | 31 | 2 | 0,7321 | лесные, покрытые лесом | 1 | 8 | Б | 95 | 4 | - | - | 3 | - | 0,7 | 190 | 139 | | |
| | | | | | | | | | | | | | 1 | ОС | 95 | | - | - | | | | | | | |
| | | | | | | | | | | | | | 1 | П | 120 | | - | - | | | | | | | |
| Железногорское | Мукская дача | Эксплуатационные леса | - | - | | 2 | - | 31 | 5 | 0,3113 | лесные, покрытые лесом | 1 | 5 | Б | 30 | 2 | - | - | 3 | - | 0,7 | 70 | 22 | | |
| | | | | | | | | | | | | | 2 | ОС | 30 | | - | - | | | | | | | |
| | | | | | | | | | | | | | 1 | Л | 30 | | - | - | | | | | | | |
| | | | | | | | | | | | | | 1 | Е | 30 | | - | - | | | | | | | |
| | | | | | | | | | | | | | 1 | К | 30 | | - | - | | | | | | | |
| | | | | | | | | | | | | | Ед. дер. | 5 | Л | 140 | | - | - | | | | - | 40 | 12 |
| | | | | | | | | | | | | | 3 | Е | 140 | | - | - | | | | | | | |
| | | | | | | | | | | | | | 2 | Б | 100 | | - | - | | | | | | | |
| Железногорское | Мукская дача | Эксплуатационные леса | - | - | | 2 | - | 31 | 6 | 4,2635 | нелесные, дороги (дорога) | - | - | - | - | - | - | - | - | - | - | - | - | - | |
| Железногорское | Мукская дача | Эксплуатационные леса | - | - | | 2 | - | 31 | 7 | 1,2693 | лесные, покрытые лесом | 1 | 8 | Б | 95 | 4 | - | - | 3 | - | 0,7 | 190 | 241 | | |
| | | | | | | | | | | | | | 1 | ОС | 95 | | - | - | | | | | | | |
| | | | | | | | | | | | | | 1 | С | 130 | | - | - | | | | | | | |
| Железногорское | Мукская дача | Эксплуатационные леса | - | - | | 2 | - | 31 | 8 | 0,6875 | лесные, покрытые лесом (лесные культуры) | 1 | 3 | С | 18 | 1 | - | - | 3 | - | 0,7 | 40 | 28 | | |
| | | | | | | | | | | | | | 2 | Л | 18 | | - | - | | | | | | | |
| | | | | | | | | | | | | | 1 | К | 18 | | - | - | | | | | | | |
| | | | | | | | | | | | | 1 | П | 18 | | - | - | | | | | | | | |
| | | | | | | | | | | | | 2 | Б | 18 | | - | - | | | | | | | | |
| | | | | | | | | | | | | 1 | ОС | 18 | | - | - | | | | | | | | |
| Железногорское | Мукская дача | Эксплуатационные леса | - | - | 2 | - | 31 | 10 | 3,1736 | лесные, покрытые лесом | 1 | 6 | Л | 110 | 4 | - | - | 2 | - | 0,7 | 280 | 889 | | | |
| | | | | | | | | | | | | 1 | Е | 110 | | - | - | | | | | | | | |
| | | | | | | | | | | | | 1 | П | 110 | | - | - | | | | | | | | |
| | | | | | | | | | | | | 1 | К | 140 | | - | - | | | | | | | | |
| | | | | | | | | | | | | 1 | Б | 100 | | - | - | | | | | | | | |

| Участковое лесничество | Урочище (при наличии) | Целевое назначение лесов | Категория защитных лесов | Район товарищизации* | Лесорастительный район | Разряд такс | Кривизна склона (при склоне выше 20°) | № квартала | № выдела | Площадь, га | Категория земель | Ярус | Коэффициент состава | Элемент леса | Возраст | Группа возраста | Высота* | Диаметр* | Бонитет | Класс товарности* | Полнота | Запас на 1 га | Общий запас древесины, кбм | |
|---------------------------|-----------------------------|-----------------------------|-----------------------------|----------------------|---------------------------|-------------|--|------------|----------|----------------|---------------------------|---------------------------|---------------------|--------------|---------|-----------------|---------|----------|---------|-------------------|---------|---------------|-------------------------------|---|
| 1 | 2 | 3 | 4 | 5 | 6 | 7 | 8 | 9 | 10 | 11 | 12 | 13 | 14 | 15 | 16 | 17 | 18 | 19 | 20 | 21 | 22 | 23 | 24 | |
| Железногорское | Мукская дача | Эксплуатационные леса | - | - | Среднеангарский таежный | 2 | - | 31 | 14 | 0,1075 | лесные, покрытые лесом | 1 | 5 | Б | 50 | 2 | - | - | 2 | - | 0,8 | 160 | 17 | |
| | | | | | | | | | | | | | | 2 | ОС | 50 | | - | - | | - | | | |
| | | | | | | | | | | | | | | 2 | С | 50 | | - | - | | - | | | |
| | | | | | | | | | | | | | | 1 | Л | 50 | | - | - | | - | | | |
| | | | | | | | | | | | | | Ед. дер. | 5 | С | 140 | - | - | - | - | - | - | 40 | 4 |
| | | | | | | | | | | | | | | 2 | Л | 140 | | - | - | | - | | | |
| | | | | | | | | | | | | | | 2 | Б | 100 | | - | - | | - | | | |
| | | | | | | | | | | | | | | 1 | ОС | 100 | | - | - | | - | | | |
| Железногорское | Мукская дача | Эксплуатационные леса | - | - | | | 2 | - | 31 | 20 | 0,0105 | лесные, покрытые лесом | 1 | 4 | Б | 50 | 2 | - | - | 3 | - | 0,8 | 120 | 1 |
| | | | | | | | | | | | | | | 2 | ОС | 50 | | - | - | | - | | | |
| | | | | | | | | | | | | | | 3 | Л | 50 | | - | - | | - | | | |
| | | | | | | | | | | | | | | 1 | С | 50 | | - | - | | - | | | |
| | | | | | | | | | | | | | Ед. дер. | 6 | Л | 140 | - | - | - | - | - | - | 40 | |
| | | | | | | | | | | | | | | 1 | С | 140 | | - | - | | - | | | |
| | | | | | | | | | | | | | 1 | Е | 140 | | - | - | | - | | | | |
| | | | | | | | | | | | | | 2 | Б | 100 | | - | - | | - | | | | |
| Итого | | | | | | | | | | 62,1572 | | | | | | | | | | | | | 9037 | |

Таблица 5. Характеристика насаждений лесного участка
(части лесного участка)

| Целевое назначение лесов | Лесничество | Участковое лесничество/урочище (при наличии) | Лесной квартал / лесогоскационный выдел | Хозяйство, преобладающая порода | Площадь (га) / запас древесины (куб. м) - всего | В том числе по группам возраста древостоя (га / куб. м) | | | | | | | | | |
|---|-----------------|--|--|---|---|---|---|------------------|----------------|-----------------|-----------------|---------------|---------------|----------------|---------------|
| | | | | | | молодняки I класса возраста | молодняки II класса возраста | средневозрастные | прирелевные | спелые | перестойные | | | | |
| 1 | 2 | | 4 | 5 | 6 | 7 | 8 | 9 | 10 | 11 | 12 | | | | |
| Защитные леса | Нижнеилимское | Железнодорожное Илимская дача Мукская дача | 18 (в. 9ч, 16ч), 32 (в. 103ч), 33 (в. 14ч, 15ч, 16ч), 19 (в. 19ч, 20ч, 21ч, 23ч, 26ч, 27ч, 28ч), 23 (в. 6ч, 8ч), 24 (в. 1ч, 2ч, 4ч, 6ч, 8ч, 10ч), 25 (в. 1ч, 11ч), 31 (в. 20ч), 35 (в. 6ч, 7ч, 10ч, 24ч) | Хвойное, С | 0,5372 128 | - | - | 0,1090 21 | - | 0,4282 107 | - | | | | |
| | | | | Хвойное, Л | 1,0085 156 | - | - | - | 0,1135 16 | 0,8950 140 | - | | | | |
| | | | | Хвойное, К | 4,5689 1142 | - | - | 2,7879 765 | - | 1,7810 377 | - | | | | |
| | | | | Хвойное, Е | 0,2403 60 | - | - | 0,1548 39 | 0,0855 21 | - | - | | | | |
| | | | | Итого хвойное: | 6,3549 1486 | - | - | 3,0517 825 | 0,199 37 | 3,1042 624 | - | | | | |
| | | | | Мягколиственное, Б | 2,6171 218 | 0,3032 2 | - | 1,9610 195 | - | - | 0,3529 21 | | | | |
| | | | | Мягколиственное, ОС | 0,0122 3 | - | - | - | - | 0,0122 3 | - | | | | |
| | | | | Итого мягколиственное: | 2,6415 222 | 0,3032 2 | - | 1,9610 195 | - | 0,0122 3 | 0,3529 21 | | | | |
| | | | | Итого по защитным лесам (без учета единичных деревьев): | 8,9842 1707 | 0,3032 2 | - | 5,0127 1020 | 0,199 37 | 3,1164 627 | 0,3529 21 | | | | |
| | | | | Л (единичные деревья покрытых лесом): | - | - | - | - | - | - | - | | | | |
| | | | | К (единичные деревья покрытых лесом): | - | - | - | - | - | - | - | | | | |
| | | | | Итого по защитным лесам (единичных деревьев): | - | - | - | - | - | - | - | | | | |
| | | | | Итого по защитным лесам (с учетом единичных деревьев): | 8,9842 1838 | - | - | - | - | - | - | | | | |
| | | | | Эксплуатационные леса | Нижнеилимское | Железнодорожное Илимская дача Мукская дача | 8 (в. 3ч, 7ч, 14ч, 17ч), 9 (в. 1ч), 17 (в. 4ч, 5ч), 18 (в. 6ч, 10ч, 11ч, 16ч, 17ч), 32 (в. 2ч, 3ч, 4ч, 5ч, 6ч), 33 (в. 10ч, 13ч, 14ч, 15ч, 17ч); 18 (в. 18ч, 19ч, 20ч, 21ч), 19 (в. 19ч, 26ч), 23 (в. 5ч, 7ч), 24 (в. 9ч, 10ч), 25 (в. 1ч, 2ч, 4ч, 10ч, 12ч), 26 (в. 2ч, 3ч), 30 (в. 6ч), 31 (в. 2ч, 5ч, 7ч, 8ч, 10ч, 14ч, 20ч) | Хвойное, С | 6,3061 1228 | 0,6875 28 | - | 3,5830 694 | - | 2,0356 506 | - |
| | | | | | | | | Хвойное, Л | 6,9708 1886 | - | - | - | 0,6721 155 | 4,7562 1283 | 1,5425 448 |
| Хвойное, Е | 3,5391 705 | - | - | | | | | 0,6165 25 | 0,5121 138 | 0,3911 98 | 2,0194 444 | | | | |
| Хвойное, П | 0,3158 54 | - | - | | | | | - | 0,3158 54 | - | - | | | | |
| Итого хвойное: | 17,1318 3873 | 0,6875 28 | - | | | | | 4,1995 719 | 1,5000 347 | 7,1829 1887 | 3,5619 892 | | | | |
| Мягколиственное, Б | 24,7437 2891 | 6,0586 30 | - | | | | | 0,4293 40 | - | 4,0168 662 | 14,2390 2159 | | | | |
| Мягколиственное, ОС | 2,1427 299 | - | - | | | | | - | - | - | 2,1427 299 | | | | |
| Итого мягколиственное: | 26,8864 3190 | 6,0586 30 | - | | | | | 0,4293 40 | - | 4,0168 662 | 16,3817 2458 | | | | |
| Итого по эксплуатационным лесам (без учета единичных деревьев): | 44,0182 7063 | 6,7461 58 | - | | | | | 4,6288 759 | 1,5 347 | 11,1997 2549 | 19,9436 3350 | | | | |
| С (единичные деревья покрытых лесом): | - | - | - | | | | | - | - | - | - | | | | |
| Л (единичные деревья покрытых лесом): | - | - | - | | | | | - | - | - | - | | | | |
| Итого по эксплуатационным лесам (единичных деревьев): | - | - | - | | | | | - | - | - | - | | | | |
| Итого по эксплуатационным лесам (с учетом единичных деревьев): | 44,0182 7199 | - | - | | | | | - | - | - | - | | | | |

| Целевое назначение лесов | Лесничество | Участковое лесничество/учрочиле (при наличии) | Лесной квартал / лесотаксационный выдел | Хозяйство, преобладающая порода | Площадь (га) / запас древесины (куб. м) - всего | В том числе по группам возраста древостоя (га / куб. м) | | | | | |
|--|----------------|---|---|---------------------------------------|--|--|---------------------------------|------------------|--------------|---------|-------------|
| | | | | | | молодняки I класса возраста | молодняки II класса возраста | средневозрастные | приспевающие | спелые | перестойные |
| 1 | 2 | | 4 | 5 | 6 | 7 | 8 | 9 | 10 | 11 | 12 |
| Всего по участку | Нижеинилимское | Железнодорожное Илимская дача Мушская дача | 8 (в. 3ч, 7ч, 14ч, 17ч), 9 (в. 1ч), 17 (в. 4ч, 5ч), 18 (в. 6ч, 9ч, 10ч, 11ч, 16ч, 17ч), 32 (в. 2ч, 3ч, 4ч, 5ч, 6ч, 103ч), 33 (в. 10ч, 13ч, 14ч, 15ч, 16ч, 17ч); 18 (в. 18ч, 19ч, 20ч, 21ч), 19 (в. 19ч, 20ч, 21ч, 23ч, 26ч, 27ч, 28ч), 23 (в. 5ч, 6ч, 7ч, 8ч), 24 (в. 1ч, 2ч, 4ч, 6ч, 8ч, 9ч, 10ч), 25 (в. 1ч, 2ч, 4ч, 10ч, 11ч, 12ч), 26 (в. 2ч, 3ч), 30 (в. 6ч), 31 (в. 2ч, 5ч, 7ч, 8ч, 10ч, 14ч, 20ч), 35 (в. 6ч, 7ч, 10ч, 24ч) | Хвойное, С | 6,8433 | 0,6875 | - | 3,692 | - | 2,4638 | - |
| | | | | | 1356 | 28 | - | 715 | - | 613 | - |
| | | | | Хвойное, Л | 7,9793 | - | - | - | 0,7856 | 5,6512 | 1,5425 |
| | | | | | 2042 | - | - | - | 171 | 1423 | 448 |
| | | | | Хвойное, К | 4,5689 | - | - | 2,7879 | - | 1,781 | - |
| | | | | | 1142 | - | - | 765 | - | 377 | - |
| | | | | Хвойное, Е | 3,7794 | - | - | 0,7713 | 0,5976 | 0,3911 | 2,0194 |
| | | | | | 765 | - | - | 64 | 159 | 98 | 444 |
| | | | | Хвойное, П | 0,3158 | - | - | - | 0,3158 | - | - |
| | | | | | 54 | - | - | - | 54 | - | - |
| | | | | Итого хвойное: | 23,4867 | 0,6875 | - | 7,2512 | 1,699 | 10,2871 | 3,5619 |
| | | | | | 5359 | 28 | - | 1544 | 384 | 2511 | 892 |
| | | | | Мягколиственное, Б | 27,3608 | 6,3618 | - | 2,3903 | - | 4,0168 | 14,5919 |
| | | | | | 3109 | 32 | - | 235 | - | 662 | 2180 |
| | | | | Мягколиственное, ОС | 2,1549 | - | - | - | - | 0,0122 | 2,1427 |
| | 302 | - | - | - | - | 3 | 299 | | | | |
| | | | | Итого мягколиственное: | 29,5157 | 6,3618 | - | 2,3903 | - | 4,029 | 16,7346 |
| | | | | | 3411 | 32 | - | 235 | - | 665 | 2479 |
| Всего по проектируемому лесному участку (без учета единичных деревьев): | | | | | 53,0024 | 7,0493 | - | 9,6415 | 1,699 | 14,3161 | 20,2965 |
| | | | | | 8770 | 60 | - | 1779 | 384 | 3176 | 3371 |
| С (единичные деревья покрытых лесом): | | | | | - | - | - | - | - | - | - |
| | | | | | 99 | - | - | - | - | - | - |
| Л (единичные деревья покрытых лесом): | | | | | - | - | - | - | - | - | - |
| | | | | | 115 | - | - | - | - | - | - |
| К (единичные деревья покрытых лесом): | | | | | - | - | - | - | - | - | - |
| | | | | | 53 | - | - | - | - | - | - |
| Всего по проектируемому лесному участку (единичных деревьев): | | | | | - | - | - | - | - | - | - |
| | | | | | 267 | - | - | - | - | - | - |
| Всего по проектируемому лесному участку (с учетом единичных деревьев): | | | | | 53,0024 | - | - | - | - | - | - |
| | | | | | 9037 | - | - | - | - | - | - |

Таблица 6. Средние таксационные показатели насаждений лесного участка (части лесного участка)

| Целевое назначение лесов | Хозяйство, преобладающая порода | Состав | Возраст | Бонитет | Полнота | Средний запас древесины лесных насаждений (куб. м / га) | | | | | |
|--|---------------------------------|-------------------------------|---------|---------|---------|---|------------------------------|------------------|--------------|--------|-------------|
| | | | | | | молодняки I класса возраста | молодняки II класса возраста | средневозрастные | приспевающие | спелые | перестойные |
| 1 | 2 | 3 | 4 | 5 | 6 | 7 | 8 | 9 | 10 | 11 | 12 |
| Защитные леса | Хвойное, С | 3,9С1,8Л1,7Е2,6Б | 128 | 3 | 0,6 | - | - | 193 | - | 250 | - |
| | Хвойное, Л | 6,3Л3,4Е0,3П | 140 | 3 | 0,4 | - | - | - | 141 | 156 | - |
| | Хвойное, К | 5,1К1,7Е0,7С0,7П0,3Л1,5Б | 192 | 4 | 0,6 | - | - | 274 | - | 212 | - |
| | Хвойное, Е | 5,3Е1,7С1,7Л0,3К1,0Б | 101 | 3 | 0,7 | - | - | 252 | 246 | - | - |
| | Итого хвойное: | 4,0К2,0Е1,1Л1,0С0,5П1,4Б | 175 | 4 | 0,5 | - | - | 270 | 186 | 201 | - |
| | Мягколиственное, Б | 5,3Б1,8ОС1,8Л0,9С0,2Е | 53 | 3 | 0,6 | 7 | - | 99 | - | - | 60 |
| | Мягколиственное, ОС | 8,0ОС2,0Б | 70 | 3 | 0,9 | - | - | - | - | 240 | - |
| Итого мягколиственное: | 5,3Б1,8ОС1,8Л0,9С0,2Е | 53 | 3 | 0,6 | 7 | - | 99 | - | 240 | 60 | |
| Итого по защитным лесам: | | 3,5К1,8Е1,2Л0,9С0,5П1,9Б0,2ОС | 139 | 4 | 0,5 | 7 | - | 203 | 186 | 201 | 60 |
| Эксплуатационные леса | Хвойное, С | 8,8С0,2Е0,1К0,1Л0,6Б0,2ОС | 93 | 4 | 0,7 | 41 | - | 194 | - | 249 | - |
| | Хвойное, Л | 5,3Л1,6Е0,8К0,5П0,3С1,5Б | 154 | 2 | 0,7 | - | - | - | 231 | 270 | 290 |
| | Хвойное, Е | 3,2Е1,7Л1,3П0,8К0,8С2,2Б | 137 | 4 | 0,6 | - | - | 41 | 269 | 251 | 220 |
| | Хвойное, П | 4,0П2,0К2,0Е2,0Б | 90 | 3 | 0,6 | - | - | - | 170 | - | - |
| | Итого хвойное: | 3,0С2,9Л1,5Е0,6К0,6П1,4Б | 127 | 3 | 0,7 | 41 | - | 171 | 231 | 263 | 250 |
| | Мягколиственное, Б | 5,8Б2,0ОС1,0С0,6П0,5К0,1Е | 75 | 3 | 0,6 | 5 | - | 93 | - | 165 | 152 |
| | Мягколиственное, ОС | 4,5ОС3,0Б1,0С0,5К0,5Л0,5П | 104 | 3 | 0,4 | - | - | - | - | - | 140 |
| Итого мягколиственное: | 5,5Б2,3ОС1,0С0,6П0,5К0,1Л | 77 | 3 | 0,6 | 5 | - | 93 | - | 165 | 150 | |
| Итого по эксплуатационным лесам: | | 2,1С1,6Л0,8Е0,6К0,6П3,2Б1,1ОС | 96 | 3 | 0,6 | 9 | - | 164 | 231 | 228 | 168 |
| Всего на лесном участке | Хвойное, С | 8,3С0,3Л0,3Е0,1К0,8Б0,2ОС | 96 | 4 | 0,7 | 41 | - | 194 | - | 249 | - |
| | Хвойное, Л | 5,4Л1,7Е0,7К0,5П0,3С1,4Б | 152 | 2 | 0,7 | - | - | - | 218 | 252 | 290 |
| | Хвойное, К | 5,1К1,7Е0,7С0,7П0,3Л1,5Б | 192 | 4 | 0,6 | - | - | 274 | - | 212 | - |
| | Хвойное, Е | 3,4Е1,7Л1,2П0,9С0,8К2,0Б | 135 | 4 | 0,6 | - | - | 83 | 266 | 251 | 220 |
| | Хвойное, П | 4,0П2,0К2,0Е2,0Б | 90 | 3 | 0,6 | - | - | - | 170 | - | - |
| | Итого хвойное: | 2,5С2,4Л1,6Е1,5К0,6П1,4Б | 140 | 3 | 0,6 | 41 | - | 213 | 226 | 244 | 250 |
| | Мягколиственное, Б | 5,8Б2,0ОС0,9С0,5К0,5П0,2Л0,1Е | 73 | 3 | 0,6 | 5 | - | 98 | - | 165 | 148 |
| | Мягколиственное, ОС | 4,5ОС3,0Б1,0С0,5К0,5Л0,5П | 104 | 3 | 0,4 | - | - | - | - | 240 | 140 |
| Итого мягколиственное: | 5,6Б2,2ОС0,9С0,5К0,5П0,2Л0,1Е | 75 | 3 | 0,6 | 5 | - | 98 | - | 165 | 148 | |
| Всего на проектируемом лесном участке: | | 2,0С1,5Л1,1К1,0Е0,5П3,0Б0,9ОС | 103 | 3 | 0,6 | 9 | - | 185 | 226 | 222 | 166 |

4.2. Виды разрешённого использования лесов на лесном участке

Лесохозяйственным регламентом Нижеилимского лесничества в проектируемом лесном участке установлены следующие виды разрешённого использования лесов:

- заготовка древесины;
- заготовка живицы (в эксплуатационных лесах);
- заготовка и сбор недревесных лесных ресурсов;
- заготовка пищевых лесных ресурсов и сбор лекарственных растений;
- осуществление видов деятельности в сфере охотничьего хозяйства;
- ведение сельского хозяйства;
- осуществление рыболовства, за исключением любительского рыболовства;
- осуществление научно-исследовательской деятельности, образовательной деятельности;
- осуществление рекреационной деятельности;
- создание лесных плантаций и их эксплуатация (в эксплуатационных лесах);

- выращивание лесных плодовых, ягодных, декоративных растений, лекарственных растений;
- создание лесных питомников и их эксплуатация;
- осуществление геологического изучения недр, разведка и добыча полезных ископаемых;
- строительство и эксплуатация водохранилищ и иных искусственных водных объектов, создание и расширение территорий морских и речных портов, строительство, реконструкция и эксплуатация гидротехнических сооружений;
- строительство, реконструкция, эксплуатация линейных объектов;
- создание и эксплуатация объектов лесоперерабатывающей инфраструктуры (в эксплуатационных лесах);
- осуществление религиозной деятельности.

4.3. Сведения об обременениях лесного участка (части лесного участка)

Таблица 7. Сведения об обременениях лесного участка (части лесного участка)

| № п/п | Местоположение (лесничество, участковое лесничество, урочище (при наличии), №№ кварталов, выделов) | Наименование юридического лица, ФИО индивидуального предпринимателя, гражданина | Вид права пользования лесным участком (аренда, постоянное бессрочное пользование, безвозмездное пользование) | Основания пользования лесным участком | Срок пользования лесным участком | Вид использования лесного участка |
|-------|--|---|--|--|----------------------------------|-----------------------------------|
| 1 | Нижнеилимское лесничество, Железногорское участковое лесничество, Илимская дача, кварталы №№ 17 (в. 4ч., 5ч.), 18 (в. 3ч., 6ч., 7ч., 9ч., 10ч., 11ч., 15ч., 16ч., 17ч., 21ч., 22ч.), 32 (в. 2ч., 3ч., 4ч., 5ч., 6ч., 35ч., 38ч.), 33 (в. 10ч., 13ч., 14ч., 15ч., 16ч., 17ч., 29ч., 30ч., 32ч.) | АО «Группа Илим» | аренда | Договор аренды от 03.08.2022 № 91-454/22 | 49 лет | заготовка древесины |

4.4. Сведения об ограничениях использования лесов

а. По видам целевого назначения:

Часть территории проектируемого лесного участка (Нижнеилимское лесничество, Железногорское участковое лесничество, Илимская дача, кварталы №№ 8 (в. 3ч., 7ч., 14ч., 17ч.), 9 (в. 1ч.), 17 (в. 4ч., 5ч.), 18 (в. 6ч., 7ч., 10ч., 11ч., 16ч., 17ч., 21ч.), 32 (в. 2ч., 3ч., 4ч., 5ч., 6ч., 38ч.), 33 (в. 10ч., 13ч., 14ч., 15ч., 17ч., 32ч.), Мукская дача, кварталы №№ 18 (в. 18ч., 19ч., 20ч., 21ч., 28ч.), 19 (в. 19ч., 26ч.), 23 (в. 5ч., 7ч.), 24 (в. 9ч., 10ч.), 25 (в. 1ч., 2ч., 4ч., 10ч., 12ч.), 26 (в. 2ч., 3ч.), 30 (в. 6ч.), 31 (в. 2ч., 5ч., 6ч., 7ч., 8ч., 10ч., 14ч., 20ч.)), относится к эксплуатационным лесам, в связи с чем установлены следующие ограничения:

Запрещается несоблюдение целей устойчивого, максимально эффективного получения высококачественной древесины и других лесных ресурсов, продуктов их переработки с обеспечением сохранения полезных функций лесов при освоении эксплуатационных лесов (п. 3 ст. 12 Лесного кодекса Российской Федерации).

Допускается осуществление всех видов использования лесов, предусмотренных статьей 25 Лесного кодекса Российской Федерации.

Часть территории проектируемого лесного участка (Нижнеилимское лесничество, Железногорское участковое лесничество, Мукская дача, кварталы №№ 31 (в. 6ч, 20ч), 35 (в. 6ч, 7ч, 8ч, 9ч, 10ч, 24ч)), относится к защитным лесам (категория защитности: ценные леса – нерестоохраняемые полосы лесов), в связи с чем установлены следующие ограничения:

Для защитных лесов:

К защитным лесам относятся леса, которые являются природными объектами, имеющими особо ценное значение, и в отношении которых устанавливается особый правовой режим использования, охраны, защиты, воспроизводства лесов (статья 111 Лесного кодекса Российской Федерации).

Проведение сплошных рубок в защитных лесах осуществляется в случаях, предусмотренных частью 6 статьи 21 Лесного кодекса Российской Федерации, и в случаях, если выборочные рубки не обеспечивают замену лесных насаждений, утрачивающих свои средообразующие, водоохранные, санитарно-гигиенические, оздоровительные и иные полезные функции, на лесные насаждения, обеспечивающие сохранение целевого назначения защитных лесов и выполняемых ими полезных функций, если иное не установлено Лесным кодексом Российской Федерации (пункт 3 статьи 111 Лесного кодекса Российской Федерации);

Виды использования лесов, допустимые к осуществлению в защитных лесах, расположенных на землях лесного фонда, определяются лесохозяйственными регламентами лесничеств (пункт 4 статьи 111 Лесного кодекса Российской Федерации).

В защитных лесах запрещается осуществление деятельности, несовместимой с их целевым назначением и полезными функциями (пункт 6 статьи 111 Лесного кодекса Российской Федерации).

Создание лесоперерабатывающей инфраструктуры запрещается в защитных лесах (ст. 14 Лесного кодекса Российской Федерации).

Запрещается изменение целевого назначения лесных участков, на которых расположены защитные леса, за исключением случаев, предусмотренных федеральными законами.

Для защитных лесов (категория: ценные леса – нерестоохранные полосы лесов):

Проведение сплошных рубок в защитных лесах осуществляется в случаях, предусмотренных частью 6 статьи 21 Лесного кодекса Российской Федерации, и в случаях, если выборочные рубки не обеспечивают замену лесных насаждений, утрачивающих свои средообразующие, водоохранные, санитарно-гигиенические, оздоровительные и иные полезные функции, на лесные насаждения, обеспечивающие сохранение целевого назначения защитных лесов и выполняемых ими полезных функций, если иное не установлено Лесным кодексом Российской Федерации (пункт 3 статьи 111 Лесного кодекса Российской Федерации).

Запрещается создание лесоперерабатывающей инфраструктуры (статья 14 Лесного кодекса Российской Федерации).

Запрещаются строительство и эксплуатация объектов капитального строительства, за исключением линейных объектов и гидротехнических сооружений (ч. 2 ст. 115 Лесного кодекса Российской Федерации).

Часть территории проектируемого лесного участка (Нижнеилимское лесничество, Железнодорожное участковое лесничество, Мукская дача, квартал № 19 (в. 19ч, 20ч, 21ч, 23ч, 26ч)), относится к защитным лесам (категория защитности: ценные леса – запретные полосы лесов, расположенные вдоль водных объектов), в связи с чем установлены следующие ограничения:

Для защитных лесов:

К защитным лесам относятся леса, которые являются природными объектами, имеющими особо ценное значение, и в отношении которых устанавливается особый правовой режим использования, охраны, защиты, воспроизводства лесов (статья 111 Лесного кодекса Российской Федерации).

Проведение сплошных рубок в защитных лесах осуществляется в случаях, предусмотренных частью 6 статьи 21 Лесного кодекса Российской Федерации, и в случаях, если выборочные рубки не обеспечивают замену лесных насаждений, утрачивающих свои средообразующие, водоохранные, санитарно-гигиенические, оздоровительные и иные полезные функции, на лесные насаждения, обеспечивающие сохранение целевого назначения защитных лесов и выполняемых ими полезных функций, если иное не установлено Лесным кодексом Российской Федерации (пункт 3 статьи 111 Лесного кодекса Российской Федерации);

Виды использования лесов, допустимые к осуществлению в защитных лесах, расположенных на землях лесного фонда, определяются лесохозяйственными регламентами лесничеств (пункт 4 статьи 111 Лесного кодекса Российской Федерации).

В защитных лесах запрещается осуществление деятельности, несовместимой с их целевым назначением и полезными функциями (пункт 6 статьи 111 Лесного кодекса Российской Федерации).

Создание лесоперерабатывающей инфраструктуры запрещается в защитных лесах (ст. 14 Лесного кодекса Российской Федерации).

Запрещается изменение целевого назначения лесных участков, на которых расположены защитные леса, за исключением случаев, предусмотренных федеральными законами.

Для защитных лесов (категория: ценные леса – запретные полосы лесов, расположенные вдоль водных объектов):

Проведение сплошных рубок в защитных лесах осуществляется в случаях, предусмотренных частью 6 статьи 21 Лесного кодекса Российской Федерации, и в случаях, если выборочные рубки не обеспечивают замену лесных насаждений, утрачивающих свои средообразующие, водоохранные, санитарно-гигиенические, оздоровительные и иные полезные функции, на лесные насаждения, обеспечивающие сохранение целевого назначения защитных лесов и выполняемых ими полезных функций, если иное не установлено Лесным кодексом Российской Федерации (пункт 3 статьи 111 Лесного кодекса Российской Федерации).

Запрещается создание лесоперерабатывающей инфраструктуры (статья 14 Лесного кодекса Российской Федерации).

Запрещаются строительство и эксплуатация объектов капитального строительства, за исключением линейных объектов и гидротехнических сооружений (ч. 2 ст. 115 Лесного кодекса Российской Федерации).

Часть территории проектируемого лесного участка (Нижеилимское лесничество, Железногорское участковое лесничество, Илимская дача, кварталы №№ 18 (в. 3ч, 9ч, 15ч), 33 (в. 16ч, 30ч), Мукская дача, кварталы №№ 19 (в. 28ч), 23 (в. 6ч, 8ч), 24 (в. 1ч, 2ч, 4ч, 8ч, 27ч), 25 (в. 11ч)), относится к защитным лесам (категория защитности: ценные леса – леса, расположенные в орехово-промысловых зонах), в связи с чем установлены следующие ограничения:

Для защитных лесов:

К защитным лесам относятся леса, которые являются природными объектами, имеющими особо ценное значение, и в отношении которых устанавливается особый правовой режим использования, охраны, защиты, воспроизводства лесов (статья 111 Лесного кодекса Российской Федерации).

Проведение сплошных рубок в защитных лесах осуществляется в случаях, предусмотренных частью 6 статьи 21 Лесного кодекса Российской Федерации, и в случаях, если выборочные рубки не обеспечивают замену лесных насаждений, утрачивающих свои средообразующие, водоохранные, санитарно-гигиенические, оздоровительные и иные полезные функции, на лесные насаждения, обеспечивающие сохранение целевого назначения защитных лесов и выполняемых ими полезных функций, если иное не установлено Лесным кодексом Российской Федерации (пункт 3 статьи 111 Лесного кодекса Российской Федерации);

Виды использования лесов, допустимые к осуществлению в защитных лесах, расположенных на землях лесного фонда, определяются лесохозяйственными регламентами лесничеств (пункт 4 статьи 111 Лесного кодекса Российской Федерации).

В защитных лесах запрещается осуществление деятельности, несовместимой с их целевым назначением и полезными функциями (пункт 6 статьи 111 Лесного кодекса Российской Федерации).

Создание лесоперерабатывающей инфраструктуры запрещается в защитных лесах (ст. 14 Лесного кодекса Российской Федерации).

Запрещается изменение целевого назначения лесных участков, на которых расположены защитные леса, за исключением случаев, предусмотренных федеральными законами.

Для защитных лесов (категория: ценные леса – леса, расположенные в орехово-промысловых зонах):

Проведение сплошных рубок в защитных лесах осуществляется в случаях, предусмотренных частью 6 статьи 21 Лесного кодекса Российской Федерации, и в случаях, если выборочные рубки не обеспечивают замену лесных насаждений, утрачивающих свои средообразующие, водоохранные, санитарно-гигиенические, оздоровительные и иные полезные функции, на лесные насаждения, обеспечивающие сохранение целевого назначения защитных

лесов и выполняемых ими полезных функций, если иное не установлено Лесным кодексом Российской Федерации (пункт 3 статьи 111 Лесного кодекса Российской Федерации).

Запрещается создание лесоперерабатывающей инфраструктуры (статья 14 Лесного кодекса Российской Федерации).

Запрещаются строительство и эксплуатация объектов капитального строительства, за исключением линейных объектов и гидротехнических сооружений (ч. 2 ст. 115 Лесного кодекса Российской Федерации).

Часть территории проектируемого лесного участка (Нижнеилимское лесничество, Железнодорожное участковое лесничество, Илимская дача, кварталы №№ 18 (в. 16ч, 22ч), 32 (в. 35ч, 103ч), 33 (в. 14ч, 15ч, 29ч), Мукская дача, кварталы №№ 19 (в. 21, 23ч, 27ч, 30ч), 24 (в. 6ч, 10ч), 25 (в. 1ч)), относится к защитным лесам (категория защитности: леса, расположенные в водоохранных зонах) в связи с чем установлены следующие ограничения:

Для защитных лесов:

К защитным лесам относятся леса, которые являются природными объектами, имеющими особо ценное значение, и в отношении которых устанавливается особый правовой режим использования, охраны, защиты, воспроизводства лесов (статья 111 Лесного кодекса Российской Федерации).

Проведение сплошных рубок в защитных лесах осуществляется в случаях, предусмотренных частью 6 статьи 21 Лесного кодекса Российской Федерации, и в случаях, если выборочные рубки не обеспечивают замену лесных насаждений, утрачивающих свои средообразующие, водоохранные, санитарно-гигиенические, оздоровительные и иные полезные функции, на лесные насаждения, обеспечивающие сохранение целевого назначения защитных лесов и выполняемых ими полезных функций, если иное не установлено Лесным кодексом Российской Федерации (пункт 3 статьи 111 Лесного кодекса Российской Федерации);

Виды использования лесов, допустимые к осуществлению в защитных лесах, расположенных на землях лесного фонда, определяются лесохозяйственными регламентами лесничеств (пункт 4 статьи 111 Лесного кодекса Российской Федерации).

В защитных лесах запрещается осуществление деятельности, несовместимой с их целевым назначением и полезными функциями (пункт 6 статьи 111 Лесного кодекса Российской Федерации).

Создание лесоперерабатывающей инфраструктуры запрещается в защитных лесах (ст. 14 Лесного кодекса Российской Федерации).

Запрещается изменение целевого назначения лесных участков, на которых расположены защитные леса, за исключением случаев, предусмотренных федеральными законами.

Для защитных лесов (категория защитности: леса, расположенные в водоохранных зонах):

Запрещается:

- использование токсичных химических препаратов;
- ведение сельского хозяйства, за исключением сенокоса и пчеловодства;
- создание и эксплуатация лесных плантаций;
- строительство и эксплуатация объектов капитального строительства, за исключением линейных объектов, гидротехнических сооружений и объектов, необходимых для геологического изучения, разведки и добычи нефти и природного газа.

Запрещается осуществление деятельности, несовместимой с их целевым назначением и полезными функциями (пункт 6 статьи 111 Лесного кодекса Российской Федерации).

Проведение сплошных рубок в защитных лесах осуществляется в случаях, предусмотренных частью 6 статьи 21 Лесного кодекса Российской Федерации, и в случаях, если выборочные рубки не обеспечивают замену лесных насаждений, утрачивающих свои средообразующие, водоохранные, санитарно-гигиенические, оздоровительные и иные полезные функции, на лесные насаждения, обеспечивающие сохранение целевого назначения защитных лесов и выполняемых ими полезных функций, если иное не установлено Лесным кодексом Российской Федерации (пункт 3 статьи 111 Лесного кодекса Российской Федерации).

б. По видам использования лесов:

Проектируемый лесной участок относится к зоне планируемого освоения лесов для строительства, реконструкции, эксплуатации линейных объектов, в связи с чем установлены следующие ограничения:

Согласно Правилам использования лесов для строительства, реконструкции, эксплуатации линейных объектов и Перечня случаев использования лесов для строительства, реконструкции, эксплуатации линейных объектов без предоставления лесного участка, с установлением или без установления сервитута, публичного сервитута, утвержденных приказом Министерства природных ресурсов и экологии Российской Федерации от 10.07.2020 № 434:

в целях размещения объектов, связанных со строительством или реконструкцией линейных объектов, в лесах, расположенных на землях, не относящихся к землям лесного фонда, используются в первую очередь земли, на которых не расположены лесные насаждения;

осуществление строительства, реконструкции и эксплуатации линейных объектов должно исключать развитие водной и ветровой эрозии земель на лесных участках, на которых размещаются линейные объекты и их охранные зоны.

При использовании лесов в целях строительства, реконструкции, эксплуатации линейных объектов не допускается:

повреждение лесных насаждений, растительного покрова и почв за пределами земель, на которых осуществляется использование лесов, и охранных зоны линейных объектов;

захламление территорий, прилегающих к землям, на которых осуществляется использование лесов, строительным и бытовым мусором, отходами древесины;

загрязнение земель, на которых осуществляется использование лесов, и территорий, прилегающих к землям, на которых осуществляется использование лесов, химическими и радиоактивными веществами;

проезд транспортных средств, механизмов по произвольным, неустановленным маршрутам.

Не допускается ухудшение санитарного состояния лесов, расположенных на предоставленных гражданам и юридическим лицам лесных участках и лесных участках, прилегающих к ним, при использовании лесов для строительства, реконструкции, эксплуатации линейных объектов (пункт 29 Правил санитарной безопасности в лесах).*

**Санитарные правила – Правила санитарной безопасности в лесах, утвержденные постановлением Правительства Российской Федерации от 09.12.2020 № 2047.*

в. Ограничения по видам особо защитных участков лесов:

Согласно данным государственного лесного реестра на проектируемом лесном участке присутствуют особо защитные участки лесов (ОЗУ), а именно берегозащитные, почвозащитные участки лесов, расположенных вдоль водных объектов, склонов оврагов: Нижнеилимское лесничество, Железногорское участковое лесничество, Илимская дача, кварталы №№ 18 (в. 16ч, 22ч), 32 (в. 3ч, 35ч), 33 (в. 14ч, 15ч, 29ч), Мукская дача, кварталы №№ 19 (в. 21, 27ч, 30ч), 24 (в. 6ч), 25 (в. 1ч)), общей площадью 1,3447 га, в связи с чем установлены следующие ограничения:

Запрещается (ч. 4 ст. 119 ЛК РФ):

- проведение сплошных рубок лесных насаждений, за исключением случаев, предусмотренных частью 6 статьи 21 ЛК РФ, и случаев, если выборочные рубки не обеспечивают замену лесных насаждений, утрачивающих свои средообразующие, водоохранные, санитарно-гигиенические, оздоровительные и иные полезные функции, на лесные насаждения, обеспечивающие сохранение целевого назначения защитных лесов и выполняемых ими полезных функций;

- ведение сельского хозяйства, за исключением сенокосения и пчеловодства;

- строительство и эксплуатация объектов капитального строительства, за исключением линейных объектов и гидротехнических сооружений.

На особо защитных участках лесов проведение выборочных рубок допускается только в целях вырубki погибших и поврежденных лесных насаждений – ЛК РФ, ст. 119, ч. 5.

На особо защитных участках лесов запрещается осуществление деятельности, несовместимой с их целевым назначением и полезными функциями – ЛК РФ, ст. 119, ч. 6.

4.5. Сведения об объектах лесной инфраструктуры на лесном участке (части лесного участка)

Таблица 8. Объекты лесной инфраструктуры

| № п/п | Лесничество | Участковое лесничество, урочище (при наличии) | Лесной квартал | Лесотаксационный выдел | Наименование объекта | Единица измерения | Объем |
|--------------|---------------|---|----------------|------------------------|----------------------|-------------------|---------------|
| 1 | 2 | 3 | 4 | 5 | 6 | 7 | 8 |
| 1 | Нижнеилимское | Железногорское, Илимская дача | 33 | 32ч | Лесная дорога | га | 0,0097 |
| 2 | Нижнеилимское | Железногорское, Мукская дача | 24 | 27ч | Лесная дорога | га | 0,0080 |
| 3 | Нижнеилимское | Железногорское, Мукская дача | 31 | 6ч | Лесная дорога | га | 4,4893 |
| 4 | Нижнеилимское | Железногорское, Мукская дача | 35 | 8ч | Лесная дорога | га | 0,0273 |
| Итого | | | | | | га | 4,5343 |

4.6. Сведения об объектах, не связанных с созданием лесной инфраструктуры на лесном участке (части лесного участка)

Таблица 9. Объекты, не связанные с созданием лесной инфраструктуры

| № п/п | Лесничество | Участковое лесничество, урочище (при наличии) | Лесной квартал | Лесотаксационный выдел | Наименование объекта | Единица измерения | Объем |
|-------|---------------|---|----------------|------------------------|--|-------------------|--------|
| 1 | 2 | 3 | 4 | 5 | 6 | 7 | 8 |
| 1 | Нижнеилимское | Железногорское, Мукская дача | 35 | 9ч | линия электропередачи воздушная, кабельная всех классов напряжения | га | 0,4930 |

4.7. Сведения о наличии на лесном участке (части лесного участка) особо защитных участков лесов, особо охраняемых природных территорий, зон с особыми условиями использования территорий

Согласно сведениям государственного лесного реестра, единого государственного реестра недвижимости, лесохозяйственного регламента Нижнеилимского лесничества, на лесном участке присутствуют особо защитные участки лесов (ОЗУ) и зоны с особыми условиями использования территорий, отсутствуют особо охраняемые природные территории (ООПТ).

Таблица 10. Особо защитные участки лесов, особо охраняемые природные территории, зоны с особыми условиями использования территорий

| № п/п | Наименование участкового лесничества, урочища (при наличии) | Номер квартала | Номер выдела | Виды ОЗУ, наименование ООПТ, виды зон с особыми условиями использования территорий | Общая площадь, га |
|--|---|----------------|--------------|---|-------------------|
| 1 | 2 | 3 | 4 | 5 | 6 |
| Виды ОЗУ | | | | | |
| 1 | Железногорское, Илимская дача | 18 | 16ч | берегозащитные, почвозащитные участки лесов, расположенных вдоль водных объектов, склонов оврагов | 0,3529 |
| 3 | | 32 | 103ч | | 0,3127 |
| 5 | | 33 | 14ч | | 0,0544 |
| 6 | | | 15ч | | 0,0546 |
| 8 | Железногорское, Мукская дача | 19 | 21ч | | 0,2051 |
| 9 | | | 27ч | | 0,1039 |
| 11 | | 24 | 6ч | | 0,0855 |
| 12 | | 25 | 1ч | | 0,1548 |
| Итого ОЗУ | | | | | 1,3239 |
| Виды зон с особыми условиями использования территорий | | | | | |
| 1 | Железногорское, Мукская дача | 35 | 7ч | 38:12-6.236 - Охранная зона инженерных коммуникаций. Зона охраны искусственных объектов. Охранная зона "Трубопроводная система "Восточная Сибирь-Тихий океан" (ВСТО). Первый пусковой комплекс. Линейная часть. Участок км0-км570." Участок км 372 - км 570, (в границах Нижнеилимского р-на Иркутской области) | 0,2213 |
| | | | 8ч | | 0,0068 |
| | | 31 | 14ч | | 0,0031 |
| Итого по зоне | | | | | 0,2312 |

| | | | | | | |
|----------------------|----------------------------------|--------|--------|---|----------------|--------|
| 2 | Железногорское, Мукская дача | 35 | 7ч | 38:12-6.238 - Охранная зона линий и сооружений связи и линий и сооружений радиофикации. Зона охраны искусственных объектов. Охранная зона волоконно-оптической линии передачи "ВОЛП УС Братск – НПС Сковородино. Первый этап. Строительство" в границах Нижнеилимского района Иркутской области | 0,0173 | |
| Итого по зоне | | | | | 0,0173 | |
| 3 | Железногорское, Мукская дача | 35 | 7ч | 38:12-6.117 - Охранная зона инженерных коммуникаций. Зона охраны искусственных объектов. Объект землеустройства ВЛ 220 кв Коршуниха-Лена от ПС Коршуниха до ПС Лена | 0,0849 | |
| | | | 9ч | | 0,2625 | |
| Итого по зоне | | | | | 0,3474 | |
| 4 | Железногорское, Мукская дача | 35 | 9ч | 38:12-6.175 - Охранная зона инженерных коммуникаций. Зона охраны искусственных объектов. Охранная зона объекта электросетевого хозяйства: ЛЭП 110 кв ПС Коршуниха - ПС Лена | 0,2447 | |
| Итого по зоне | | | | | 0,2447 | |
| 5 | Железногорское, Илимская дача | 33 | 10ч | 38:00-6.858 - Охранная зона ВЛ 500 кВ Усть-Илимская ГЭС - Усть-Кут № 3 | 0,3178 | |
| | | | 14ч | | 0,6658 | |
| | | | 15ч | | 0,3802 | |
| | | | 16ч | | 0,2280 | |
| | | | 17ч | | 0,5596 | |
| | | | 29ч | | 0,0022 | |
| | Железногорское, Мукская дача | 18 | 18ч | | 0,0489 | |
| | | | 19ч | | 0,3828 | |
| | | | 20ч | | 0,7443 | |
| | | | 21ч | | 0,8747 | |
| | | | 28ч | | 0,0060 | |
| | | | 19 | | 19ч | 0,3594 |
| | | | | | 20ч | 0,2295 |
| | | | | | 21ч | 0,2580 |
| | 23ч | 0,2015 | | | | |
| | 26ч | 0,3475 | | | | |
| | 27ч | 0,1039 | | | | |
| | 23 | 28ч | 0,3054 | | | |
| 30ч | | 0,0050 | | | | |
| 5ч | | 0,4109 | | | | |
| 6ч | | 0,2426 | | | | |
| 5 | Железногорское, Мукская дача | 23 | 7ч | 0,3158 | | |
| | | | 8ч | 0,1430 | | |
| | | | 24 | 1ч | 0,0521 | |
| | | | | 2ч | 0,5003 | |
| | | | | 4ч | 0,3457 | |
| | | | | 6ч | 0,0855 | |
| | | | | 8ч | 0,9609 | |
| | | | | 9ч | 0,3911 | |
| | | | 25 | 10ч | 0,5841 | |
| | | | | 27ч | 0,0080 | |
| | | | | 1ч | 0,1749 | |
| | | | | 2ч | 0,4920 | |
| | 4ч | 0,6533 | | | | |
| | 10ч | 0,2556 | | | | |
| | 26 | 11ч | 0,3153 | | | |
| | | 12ч | 0,7684 | | | |
| | | 2ч | 0,7606 | | | |
| | | 3ч | 0,3337 | | | |
| Итого по зоне | | | | | 13,8143 | |
| 6 | Железногорское, Мукская дача | 35 | 24ч | 38:12-6.686 - Придорожная полоса. Зона охраны искусственных объектов. Придорожная полоса автомобильной дороги общего пользования федерального значения А-331 "Виллой" Тулун - Братск - Усть-Кут - Мирный - Якутск, на участке км 322+715 - км 484+450. | 0,0428 | |
| Итого по зоне | | | | | 0,0428 | |

4.8. Проектируемые виды разрешенного использования и цель предоставления лесного участка (части лесного участка)

Проектируемый вид разрешенного использования лесов лесного участка (части лесного участка): строительство, реконструкция, эксплуатация линейных объектов.

Проектируемая цель предоставления лесного участка (части лесного участка): дорога автомобильная (строительство и эксплуатация технологического проезда до кустовой площадки № 1 на Читорминском участке недр).

Таблица 11. Образующие лесные участки (части лесных участков) в соответствии со сведениями ЕГРН:

| Кадастровый номер лесного участка в соответствии со сведениями ЕГРН | Существующий вид разрешенного использования лесного участка в соответствии со сведениями ЕГРН | Предмет образования (лесной участок, часть лесного участка) | Площадь, образуемого лесного участка (части лесного участка) | Проектируемый вид разрешенного использования |
|---|---|---|--|--|
| 1 | 2 | 3 | 4 | 5 |
| 38:12:000000:1902 | для ведения лесного хозяйства | лесной участок | 57,3467 | для строительства, реконструкции, эксплуатации линейных объектов |
| 38:12:000000:1902 | для ведения лесного хозяйства | лесной участок | 4,8105 | для строительства, реконструкции, эксплуатации линейных объектов |
| Итого: | | | 62,1572 | х |

5. Перечень кадастровых номеров существующих земельных участков, на которых линейный объект может быть размещен на условиях сервитута, публичного сервитута

Установление сервитута, публичного сервитута в целях размещения линейного объекта не предполагается.

6. Сведения о границах территории, в отношении которой подготовлен проект межевания территории

Таблица 12. Перечень координат характерных точек границ территории, в отношении которой подготовлен проект межевания территории.

| Каталог координат (МСК-38, зона 3) | | |
|------------------------------------|-----------|------------|
| Номера характерных точек | X | Y |
| :1902:ЗУ1(1) | | |
| н1 | 900953.71 | 3331811.23 |
| н2 | 900933.11 | 3331831.66 |
| н3 | 900094.09 | 3331037.14 |
| н4 | 900126.92 | 3331028.27 |
| н1 | 900953.71 | 3331811.23 |
| :1902:ЗУ1(2) | | |
| н5 | 900102.23 | 3331004.89 |
| н6 | 900069.40 | 3331013.75 |
| н7 | 900010.37 | 3330957.85 |
| н8 | 898185.45 | 3331432.19 |
| н9 | 897396.74 | 3331629.12 |
| н10 | 896356.37 | 3331980.02 |
| н11 | 894727.31 | 3332583.22 |
| н12 | 893491.59 | 3333904.54 |
| н13 | 893817.31 | 3334189.77 |
| н14 | 893798.17 | 3334211.62 |
| н15 | 893471.77 | 3333925.73 |
| н16 | 891726.56 | 3335791.82 |
| н17 | 891391.38 | 3337066.01 |

| Каталог координат (МСК-38, зона 3) | | |
|---|-----------|------------|
| Номера характерных точек | X | Y |
| н18 | 888825.89 | 3346792.12 |
| н19 | 888797.56 | 3346785.82 |
| н20 | 888797.75 | 3346785.06 |
| н21 | 888813.77 | 3346788.88 |
| н22 | 888816.18 | 3346779.90 |
| н23 | 888828.90 | 3346731.53 |
| н24 | 890048.48 | 3342110.01 |
| н25 | 891726.62 | 3335749.31 |
| н26 | 894710.81 | 3332558.41 |
| н27 | 896346.70 | 3331952.67 |
| н28 | 897388.58 | 3331601.27 |
| н29 | 898178.29 | 3331404.09 |
| н30 | 900018.64 | 3330925.73 |
| н5 | 900102.23 | 3331004.89 |
| :1902:3У1(3) | | |
| н31 | 885680.90 | 3347928.66 |
| н32 | 885658.11 | 3347965.06 |
| н33 | 885123.42 | 3348113.11 |
| н34 | 883992.26 | 3348426.30 |
| н35 | 883813.44 | 3348507.03 |
| н36 | 883745.59 | 3348767.80 |
| н37 | 883526.48 | 3349979.62 |
| н38 | 883497.37 | 3349977.58 |
| н39 | 883717.24 | 3348761.56 |
| н40 | 883788.87 | 3348486.30 |
| н41 | 883982.37 | 3348398.95 |
| н42 | 885115.68 | 3348085.16 |
| н31 | 885680.90 | 3347928.66 |
| :1902:3У2(1) | | |
| н43 | 883526.47 | 3349979.63 |
| н44 | 883480.99 | 3350231.22 |
| н45 | 883386.45 | 3350434.81 |
| н46 | 883079.69 | 3350541.63 |
| н47 | 882944.73 | 3350559.23 |
| н48 | 882894.55 | 3350536.53 |
| н49 | 883072.98 | 3350513.26 |
| н50 | 883365.32 | 3350411.45 |
| н51 | 883453.11 | 3350222.39 |
| н52 | 883497.37 | 3349977.60 |
| н43 | 883526.47 | 3349979.63 |
| подобъект № 1 | | |
| н53 | 882967.04 | 3350545.43 |
| н54 | 882965.97 | 3350547.90 |
| н55 | 882963.50 | 3350546.83 |
| н56 | 882964.57 | 3350544.36 |
| н53 | 882967.04 | 3350545.43 |
| :1902:3У2(2) | | |
| н57 | 882887.61 | 3350537.43 |
| н58 | 882892.20 | 3350539.86 |
| н59 | 882937.19 | 3350560.21 |
| н60 | 882205.00 | 3350655.72 |
| н61 | 882201.25 | 3350626.96 |
| н57 | 882887.61 | 3350537.43 |

Перечень координат характерных точек границ территории, в отношении которой утвержден проект межевания, представлен в системе координат, используемой для ведения Единого государственного реестра недвижимости – МСК-38, зона 3.

ПРИЛОЖЕНИЯ

Проект межевания территории

Чертеж межевания территории

Ведомость площадей формируемых земельных участков

| Порядковый номер образуемого ЗУ | Количество контуров | Номер кадастрового квартала/ кадастровый номер исходного ЗУ | Условный номер образуемого ЗУ | Площадь образуемого ЗУ, кв.м | Категория земель исходного / образуемого ЗУ | Разрешенное использование образуемого ЗУ | Местоположение образуемого земельного участка | Площадь существующего участка, кв. м. | Разрешенное использование исходного/существующего ЗУ | Вид права/ Правообладатель исходного/ существующего ЗУ | Вид кадастровых работ |
|---------------------------------|---------------------|---|-------------------------------|------------------------------|---|--|--|---------------------------------------|--|--|---|
| 1 | 3 | 38:12:000000:1902 | 38:12:000000:1902:ЗУ1 | 573 467 | Земли лесного фонда | для строительства, реконструкции, эксплуатации линейных объектов | Российская Федерация, Иркутская область, муниципальное образование «Нижнеилимский район», Нижнеилимское лесничество, Железногорское участковое лесничество, Илимская дача, защитные леса, кварталы №№ 18 (в. 3ч., 9ч., 15ч., 16ч., 22ч.), 32 (в. 35ч., 103ч.), 33 (в. 14ч., 15ч., 16ч., 29ч., 30ч.), эксплуатационные леса, кварталы №№ 8 (в. 3ч., 7ч., 14ч., 17ч.), 9 (в. 1ч.), 17 (в. 4ч., 5ч.), 18 (в. 6ч., 7ч., 10ч., 11ч., 16ч., 17ч., 21ч.), 32 (в. 2ч., 3ч., 4ч., 5ч., 6ч., 38ч.), 33 (в. 10ч., 13ч., 14ч., 15ч., 17ч., 32ч.), Мукская дача, защитные леса, кварталы №№ 19 (в. 19ч., 20ч., 21ч., 23ч., 26ч., 27ч., 28ч., 30ч.), 23 (в. 6ч., 8ч.), 24 (в. 1ч., 2ч., 4ч., 6ч., 8ч., 10ч., 27ч.), 25 (в. 1ч., 11ч.), эксплуатационные леса, кварталы №№ 18 (в. 18ч., 19ч., 20ч., 21ч., 28ч.), 19 (в. 19ч., 26ч.), 23 (в. 5ч., 7ч.), 24 (в. 9ч., 10ч.), 25 (в. 1ч., 2ч., 4ч., 10ч., 12ч.), 26 (в. 2ч., 3ч.), 30 (в. 6ч.), 31 (в. 2ч., 5ч., 6ч., 7ч., 8ч., 10ч.) | 6 457 003 318 | для ведения лесного хозяйства | Собственность Российской Федерации | Образование земельного участка путем раздела земельного участка с кадастровым номером 38:12:000000:1902 |
| 2 | 2 | 38:12:000000:1902 | 38:12:000000:1902:ЗУ2 | 48 105 | Земли лесного фонда | для строительства, реконструкции, эксплуатации линейных объектов | Российская Федерация, Иркутская область, муниципальное образование «Нижнеилимский район», Нижнеилимское лесничество, Железногорское участковое лесничество, Мукская дача, защитные леса, кварталы №№ 31 (в. 6ч., 20ч.), 35 (в. 6ч., 7ч., 8ч., 9ч., 10ч., 24ч.), эксплуатационные леса, квартал № 31 (в. 10ч., 14ч., 20ч.) | 6 457 003 318 | для ведения лесного хозяйства | Собственность Российской Федерации | Образование земельного участка путем раздела земельного участка с кадастровым номером 38:12:000000:1902 |

Проект межевания территории
 Чертеж межевания территории

Масштаб 1: 100 000

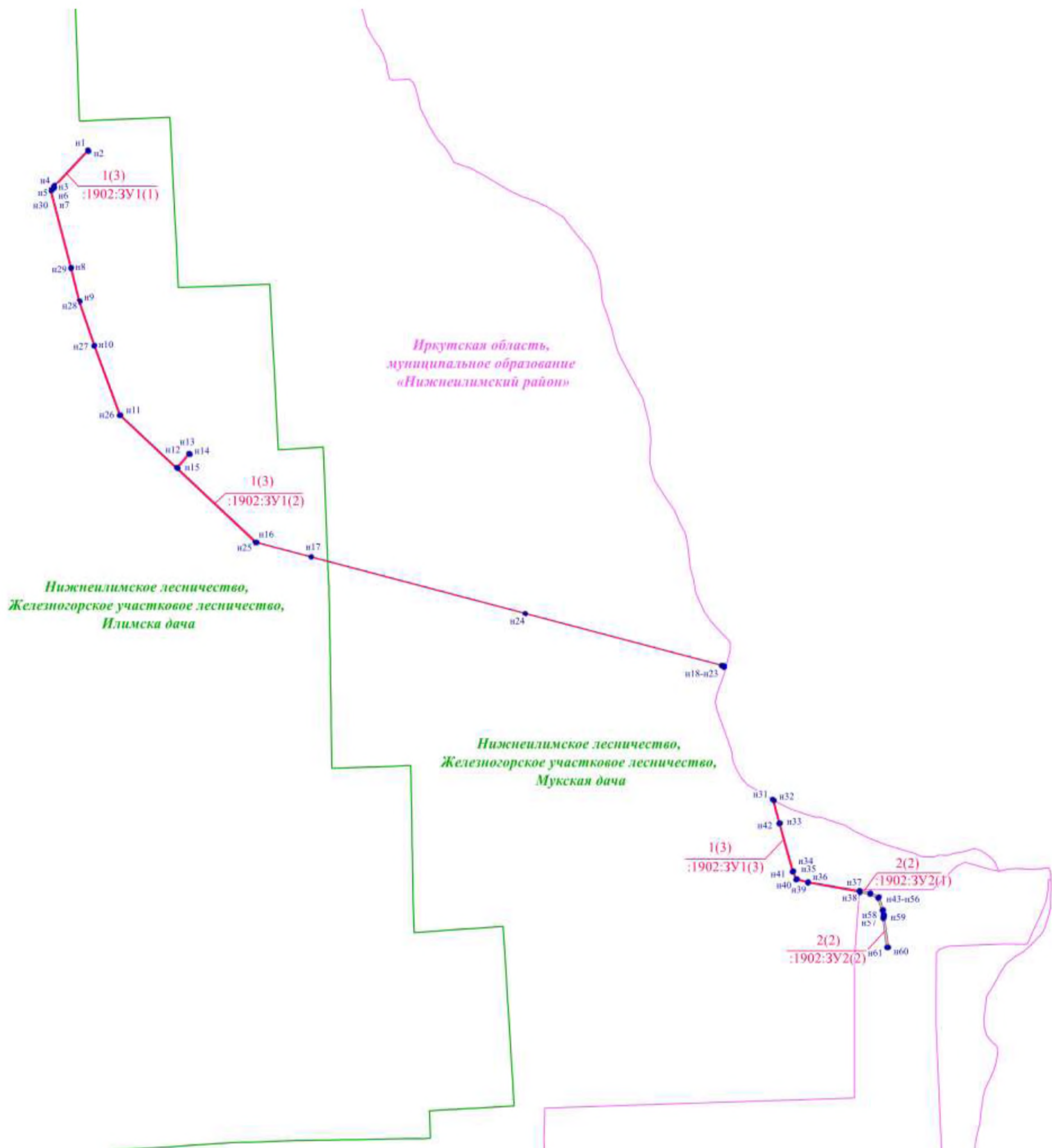

Условные обозначения

- граница образуемого и (или) изменяемого земельного (лесного) участка
- граница муниципального образования
- граница дач (урочищ)
- n1 - номера поворотных точек
- 1 - порядковый номер земельного участка
- (1) - количество контуров земельного участка
- :1902:ЗУ1(1) - условный номер земельного (лесного) участка (части земельного участка)

Проект межевания территории
Приложение к чертежу межевания территории

| Каталог координат (МСК-38, зона 3) | | |
|---|-----------|------------|
| Номера характерных точек | X | Y |
| 1(3) | | |
| н1 | 900953.71 | 3331811.23 |
| н2 | 900933.11 | 3331831.66 |
| н3 | 900094.09 | 3331037.14 |
| н4 | 900126.92 | 3331028.27 |
| н1 | 900953.71 | 3331811.23 |
| | | |
| н5 | 900102.23 | 3331004.89 |
| н6 | 900069.40 | 3331013.75 |
| н7 | 900010.37 | 3330957.85 |
| н8 | 898185.45 | 3331432.19 |
| н9 | 897396.74 | 3331629.12 |
| н10 | 896356.37 | 3331980.02 |
| н11 | 894727.31 | 3332583.22 |
| н12 | 893491.59 | 3333904.54 |
| н13 | 893817.31 | 3334189.77 |
| н14 | 893798.17 | 3334211.62 |
| н15 | 893471.77 | 3333925.73 |
| н16 | 891726.56 | 3335791.82 |
| н17 | 891391.38 | 3337066.01 |
| н18 | 888825.89 | 3346792.12 |
| н19 | 888797.56 | 3346785.82 |
| н20 | 888797.75 | 3346785.06 |
| н21 | 888813.77 | 3346788.88 |
| н22 | 888816.18 | 3346779.90 |
| н23 | 888828.90 | 3346731.53 |
| н24 | 890048.48 | 3342110.01 |
| н25 | 891726.62 | 3335749.31 |
| н26 | 894710.81 | 3332558.41 |
| н27 | 896346.70 | 3331952.67 |
| н28 | 897388.58 | 3331601.27 |
| н29 | 898178.29 | 3331404.09 |
| н30 | 900018.64 | 3330925.73 |
| н5 | 900102.23 | 3331004.89 |
| | | |
| н31 | 885680.90 | 3347928.66 |
| н32 | 885658.11 | 3347965.06 |
| н33 | 885123.42 | 3348113.11 |
| н34 | 883992.26 | 3348426.30 |
| н35 | 883813.44 | 3348507.03 |
| н36 | 883745.59 | 3348767.80 |
| н37 | 883526.48 | 3349979.62 |
| н38 | 883497.37 | 3349977.58 |
| н39 | 883717.24 | 3348761.56 |
| н40 | 883788.87 | 3348486.30 |
| н41 | 883982.37 | 3348398.95 |
| н42 | 885115.68 | 3348085.16 |
| н31 | 885680.90 | 3347928.66 |
| 2(2) | | |
| н43 | 883526.47 | 3349979.63 |
| н44 | 883480.99 | 3350231.22 |

| Каталог координат (МСК-38, зона 3) | | |
|------------------------------------|-----------|------------|
| Номера характерных точек | X | Y |
| н45 | 883386.45 | 3350434.81 |
| н46 | 883079.69 | 3350541.63 |
| н47 | 882944.73 | 3350559.23 |
| н48 | 882894.55 | 3350536.53 |
| н49 | 883072.98 | 3350513.26 |
| н50 | 883365.32 | 3350411.45 |
| н51 | 883453.11 | 3350222.39 |
| н52 | 883497.37 | 3349977.60 |
| н43 | 883526.47 | 3349979.63 |
| подобъект № 1 | | |
| н53 | 882967.04 | 3350545.43 |
| н54 | 882965.97 | 3350547.90 |
| н55 | 882963.50 | 3350546.83 |
| н56 | 882964.57 | 3350544.36 |
| н53 | 882967.04 | 3350545.43 |
| | | |
| н57 | 882887.61 | 3350537.43 |
| н58 | 882892.20 | 3350539.86 |
| н59 | 882937.19 | 3350560.21 |
| н60 | 882205.00 | 3350655.72 |
| н61 | 882201.25 | 3350626.96 |
| н57 | 882887.61 | 3350537.43 |

Проект межевания территории
Чертеж обоснования проекта межевания территории
Масштаб 1:100 000

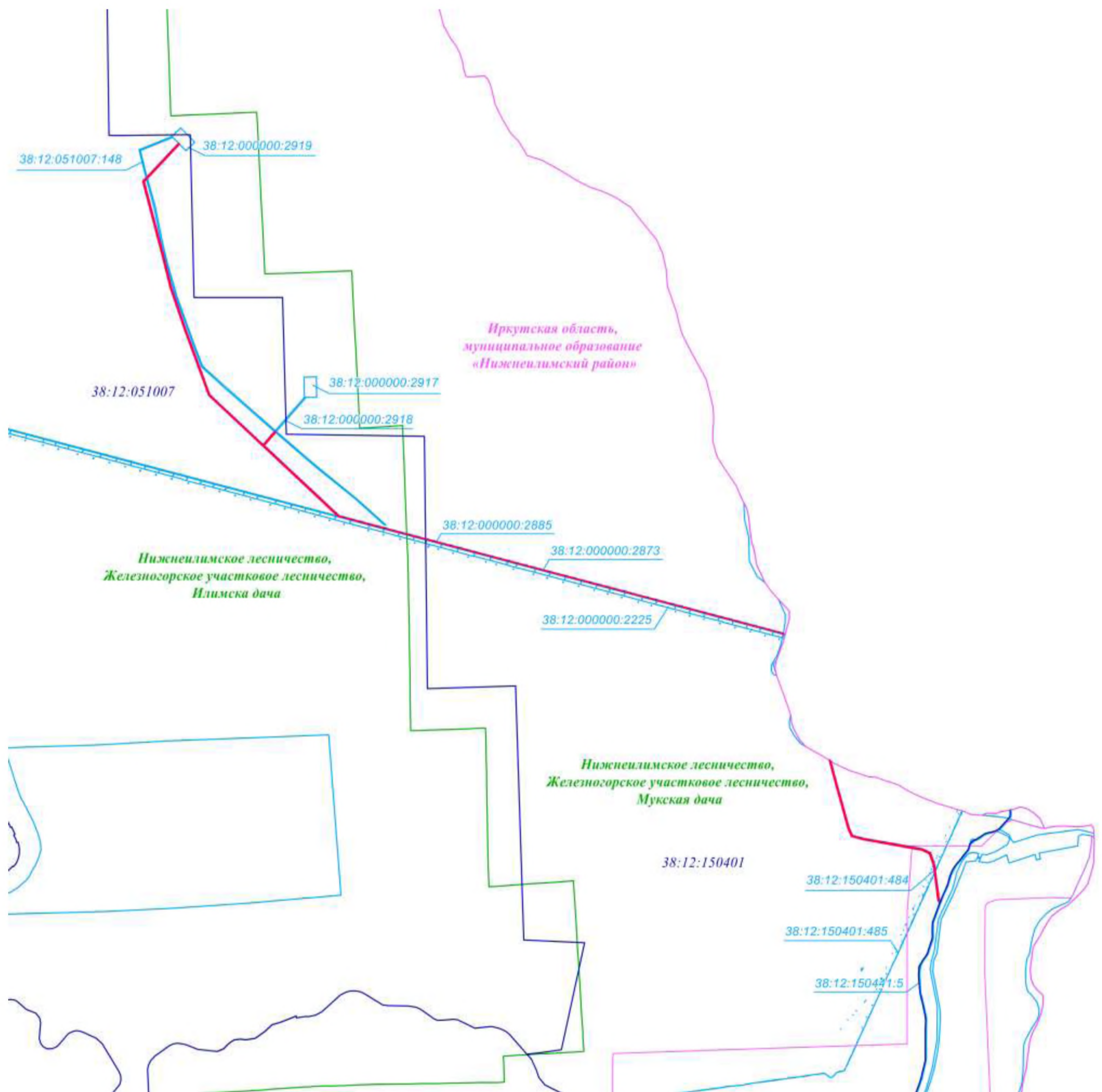

Условные обозначения

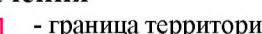
-  - граница территории, в отношении которой утверждается проект межевания территории
-  - граница дач (уручищ)

Земельные участки, учтенные в Едином государственном реестре недвижимости

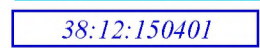
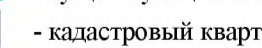
-  - существующий земельный участок, его кадастровый номер
-  - кадастровый квартал, его кадастровый номер
-  - граница муниципального образования

Проект межевания территории
 Чертеж обоснования проекта межевания территории
 Чертеж лесного участка

Лист 1 из 2

Масштаб 1:50 000

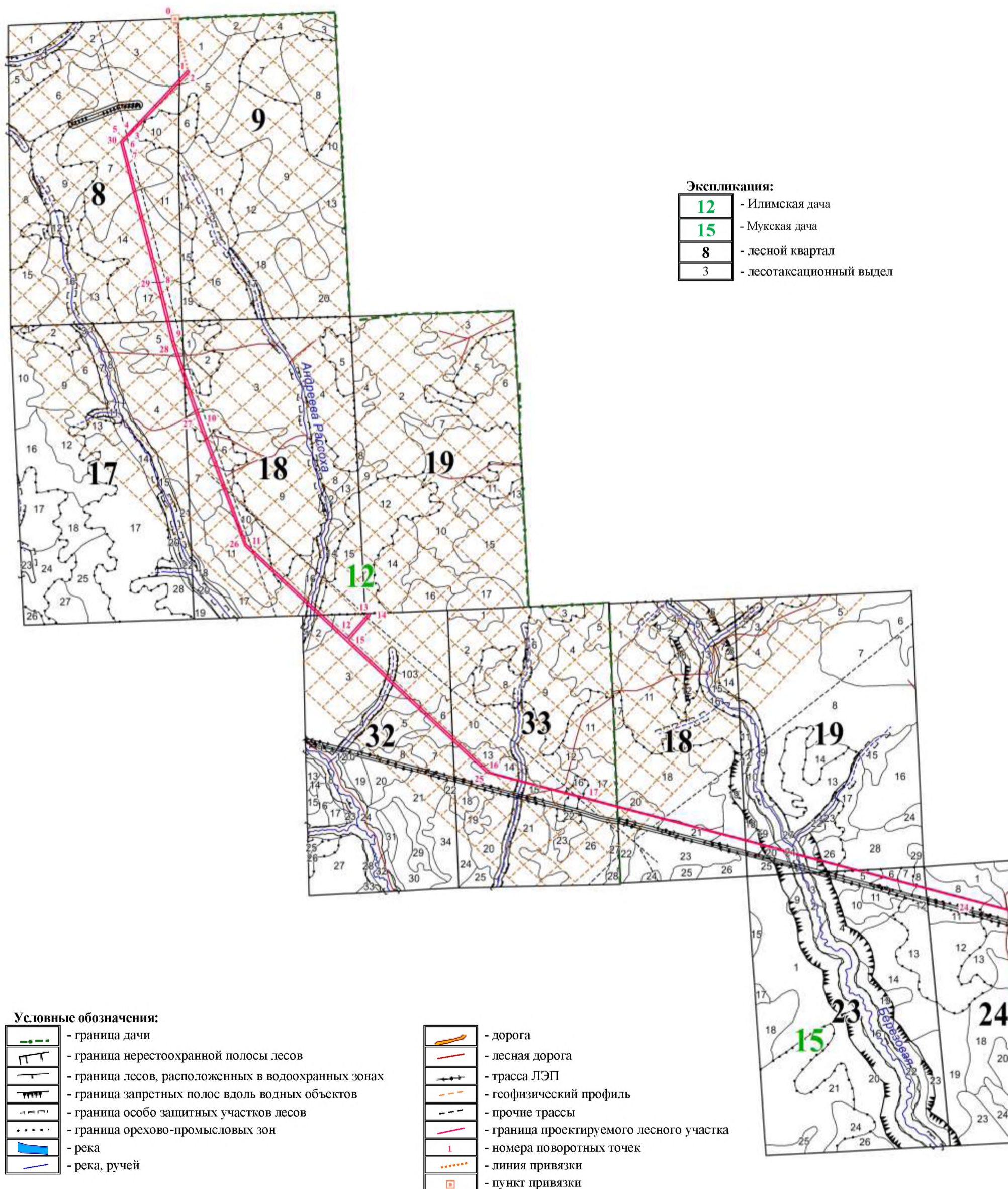

Экспликация:

| | |
|----|--------------------------|
| 12 | - Илимская дача |
| 15 | - Мукская дача |
| 8 | - лесной квартал |
| 3 | - лесотаксационный выдел |

Условные обозначения:

| | |
|--|---|
| | - граница дачи |
| | - граница нерестоохранной полосы лесов |
| | - граница лесов, расположенных в водоохранных зонах |
| | - граница запретных полос вдоль водных объектов |
| | - граница особо защитных участков лесов |
| | - граница орехово-промысловых зон |
| | - река |
| | - река, ручей |

| | |
|--|--|
| | - дорога |
| | - лесная дорога |
| | - трасса ЛЭП |
| | - геофизический профиль |
| | - прочие трассы |
| | - граница проектируемого лесного участка |
| | - номера поворотных точек |
| | - линия привязки |
| | - пункт привязки |

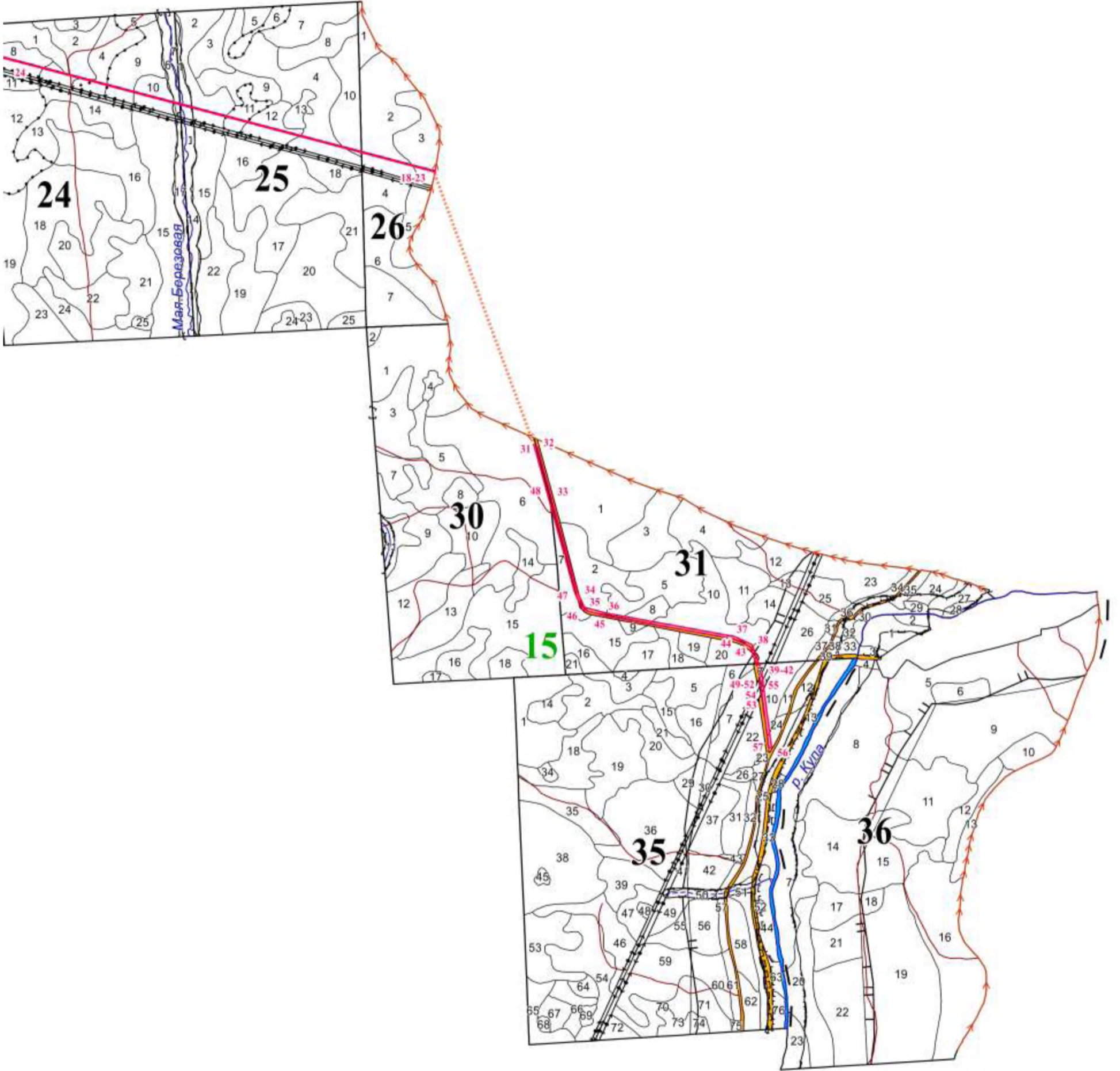

Проект межевания территории
Чертеж обоснования проекта межевания территории
Приложение к чертежу лесного участка

Геоданные:

| Номера характерных точек | Направление румбы (азимуты) линий, ° ' '' | Длина линий, метры |
|--------------------------|---|--------------------|
| 0-1 (привязка) | ЮВ:013° 55' 49.98" | 703.40 |
| 1-2 | ЮВ:044° 45' 45.39" | 29.01 |
| 2-3 | ЮЗ:043° 26' 22.44" | 1155.52 |
| 3-4 | СЗ:015° 07' 09.02" | 34.01 |
| 4-1 | СВ:043° 26' 25.24" | 1138.69 |
| 4-5 (привязка) | ЮЗ:043° 26' 20.28" | 34.00 |
| 5-6 | ЮВ:015° 06' 10.46" | 34.00 |
| 6-7 | ЮЗ:043° 26' 23.98" | 81.30 |
| 7-8 | ЮВ:014° 34' 12.44" | 1885.56 |
| 8-9 | ЮВ:014° 01' 09.55" | 812.92 |
| 9-10 | ЮВ:018° 38' 18.31" | 1097.95 |
| 10-11 | ЮВ:020° 19' 05.97" | 1737.15 |
| 11-12 | ЮВ:046° 55' 02.39" | 1809.11 |
| 12-13 | СВ:041° 12' 30.00" | 432.95 |
| 13-14 | ЮВ:048° 46' 57.11" | 29.05 |
| 14-15 | ЮЗ:041° 12' 53.08" | 433.90 |
| 15-16 | ЮВ:046° 55' 01.67" | 2555.00 |
| 16-17 | ЮВ:075° 15' 43.33" | 1317.54 |
| 17-18 | ЮВ:075° 13' 24.44" | 10058.78 |
| 18-19 | ЮЗ:012° 32' 14.54" | 29.02 |
| 19-20 | СЗ:075° 57' 49.52" | 0.78 |
| 20-21 | СВ:013° 24' 42.61" | 16.47 |
| 21-22 | СЗ:074° 58' 38.22" | 9.30 |
| 22-23 | СЗ:075° 15' 58.86" | 50.01 |
| 23-24 | СЗ:075° 13' 01.68" | 4779.73 |
| 24-25 | СЗ:075° 13' 13.65" | 6578.35 |
| 25-26 | СЗ:046° 55' 02.10" | 4368.89 |
| 26-27 | СЗ:020° 19' 07.19" | 1744.44 |
| 27-28 | СЗ:018° 38' 16.66" | 1099.54 |
| 28-29 | СЗ:014° 01' 09.63" | 813.95 |
| 29-30 | СЗ:014° 34' 13.43" | 1901.50 |
| 30-5 | СВ:043° 26' 26.93" | 115.12 |
| 19-31 (привязка) | ЮВ:020° 08' 14.46" | 3319.59 |
| 31-32 | ЮВ:057° 56' 57.71" | 42.95 |
| 32-33 | ЮВ:015° 28' 36.65" | 554.81 |
| 33-34 | ЮВ:015° 28' 33.90" | 1173.72 |
| 34-35 | ЮВ:024° 17' 50.11" | 196.20 |
| 35-36 | ЮВ:075° 24' 55.93" | 269.45 |
| 36-37 | ЮВ:079° 45' 04.02" | 1487.15 |
| 37-38 | ЮВ:065° 05' 29.44" | 224.47 |
| 38-39 | ЮВ:019° 11' 56.92" | 324.83 |
| 39-40 | ЮВ:007° 25' 47.84" | 136.10 |
| 40-41 | ЮЗ:024° 20' 26.30" | 55.08 |
| 41-42 | СЗ:007° 25' 49.12" | 179.94 |
| 42-43 | СЗ:019° 12' 04.05" | 309.56 |
| 43-44 | СЗ:065° 05' 31.93" | 208.45 |
| 44-45 | СЗ:079° 45' 04.25" | 1484.52 |



| Номера характерных точек | Направление румбы (азимуты) линий, ° ' '' | Длина линий, метры |
|--------------------------|---|--------------------|
| 45-46 | СЗ:075° 24' 49.03" | 284.43 |
| 46-47 | СЗ:024° 17' 43.53" | 212.30 |
| 47-48 | СЗ:015° 28' 34.70" | 1175.95 |
| 48-31 | СЗ:015° 28' 35.48" | 586.49 |
| подобъект № 1 | | |
| 49-50 | ЮВ:066° 34' 40.14" | 2.69 |
| 50-51 | ЮЗ:023° 25' 19.86" | 2.69 |
| 51-52 | СЗ:066° 34' 40.14" | 2.69 |
| 52-49 | СВ:023° 25' 19.86" | 2.69 |
| | | |
| 41-53 (привязка) | ЮВ:007° 23' 58.54" | 6.99 |
| 53-54 | СВ:027° 56' 56.32" | 5.18 |
| 54-55 | СВ:024° 20' 17.96" | 49.38 |
| 55-56 | ЮВ:007° 25' 55.00" | 738.39 |
| 56-57 | ЮЗ:082° 34' 16.13" | 29.00 |
| 57-53 | СЗ:007° 25' 54.10" | 692.18 |

***Раздел 3. Материалы по обоснованию
проекта межевания территории.
Графическая часть***

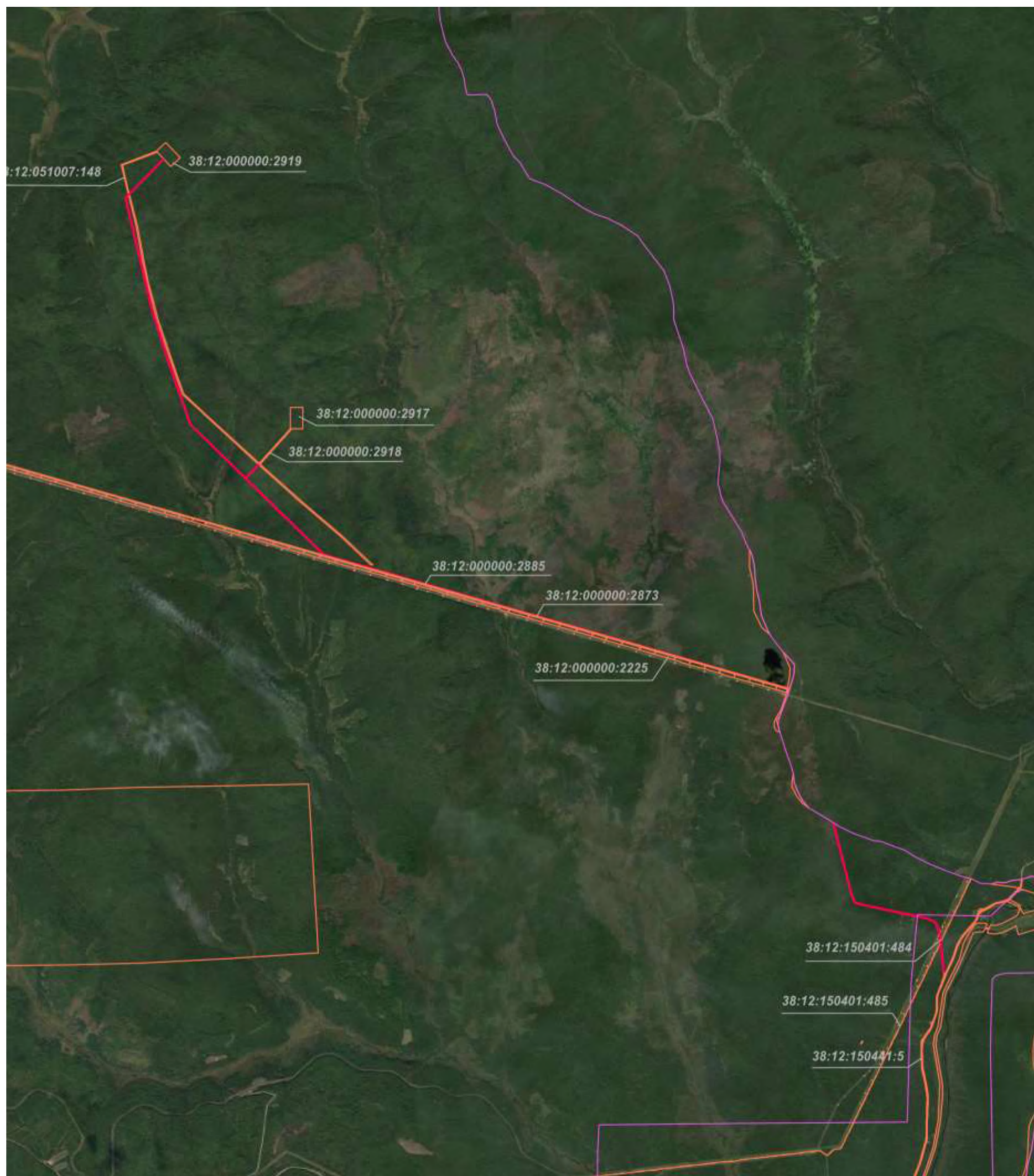
Проект межевания территории предусматривает размещение линейного объекта – дорога автомобильная (строительство и эксплуатация технологического проезда до кустовой площадки № 1 на Читорминском участке недр).



Условные обозначения

-  - граница территории, в отношении которой утверждается проект межевания территории
-  - существующий земельный участок, сведения которого содержатся в ЕГРН
-  - граница муниципального образования

Масштаб 1:50 000

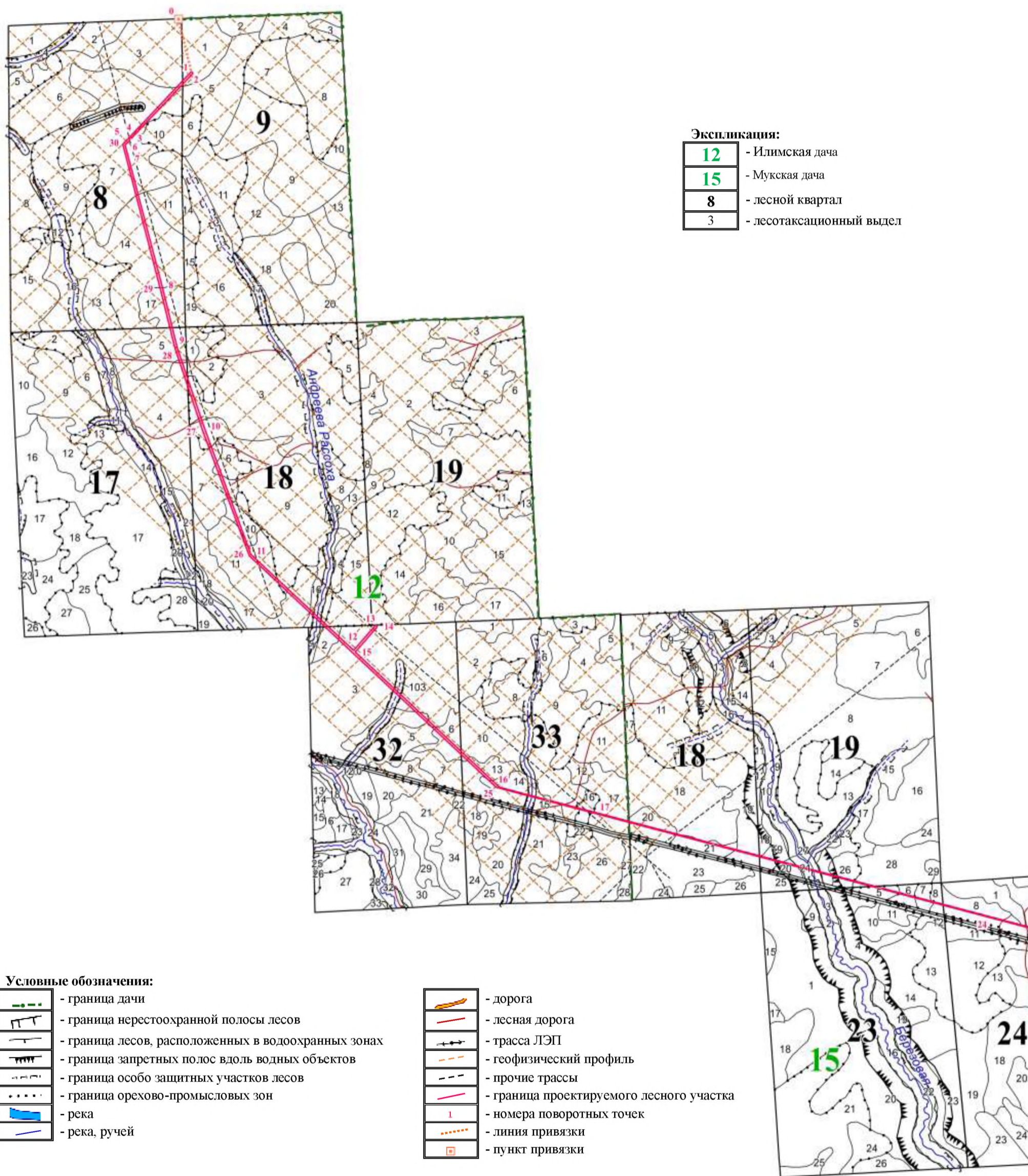

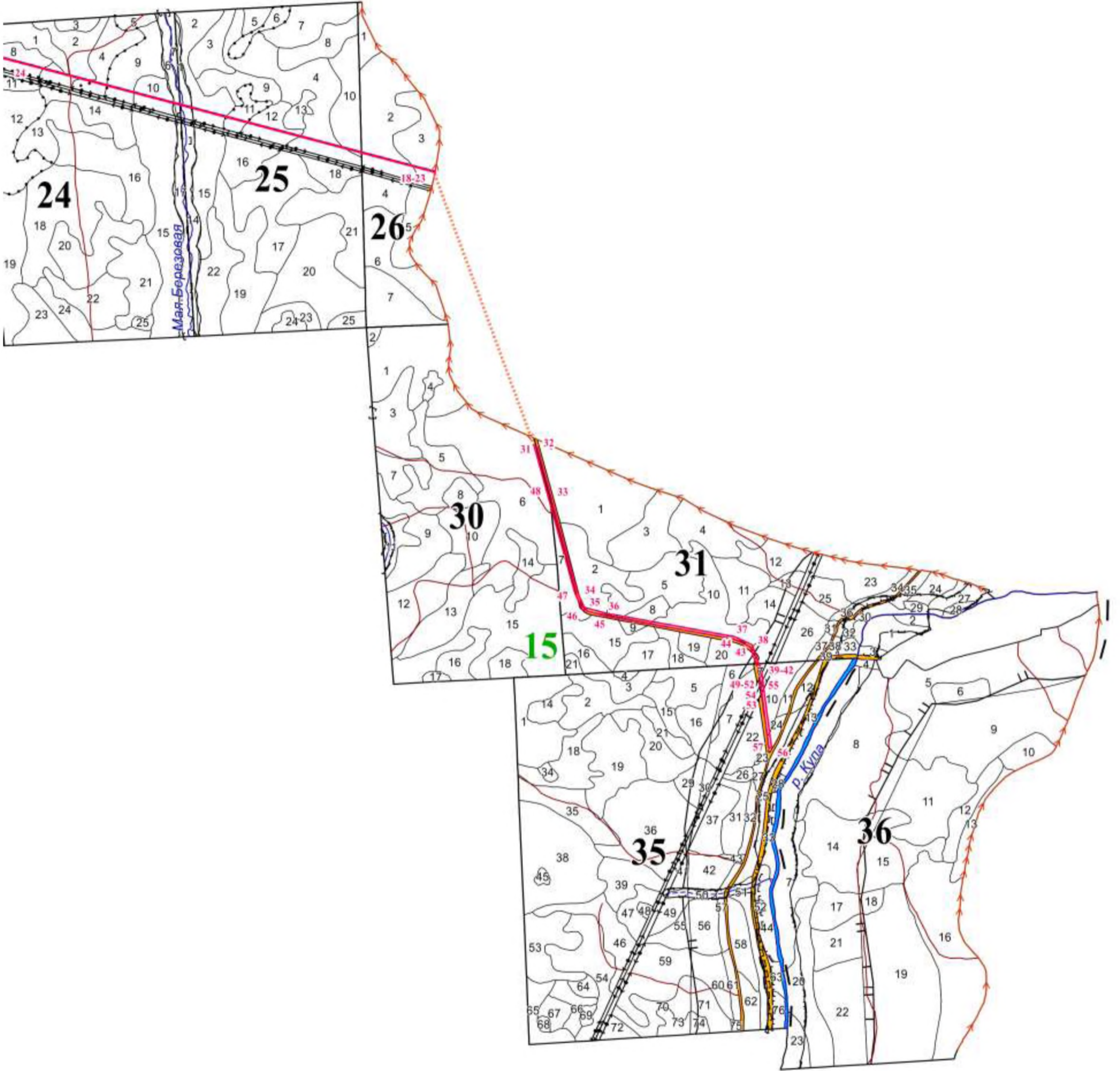

***Раздел 4. Материалы по обоснованию
проекта межевания территории.
Пояснительная записка***

ПОЯСНИТЕЛЬНАЯ ЗАПИСКА

1. Обоснование определения местоположения границ образуемых земельных участков

Для образуемого земельного (лесного) участка в целях размещения линейного объекта – дорога автомобильная (строительство и эксплуатация технологического проезда до кустовой площадки № 1 на Читорминском участке недр), устанавливается местоположение: Российская Федерация, Иркутская область, муниципальное образование «Нижнеилимский район», Нижнеилимское лесничество, Железнодорожное участковое лесничество, Илимская дача, защитные леса, кварталы №№ 18 (в. 3ч., 9ч., 15ч., 16ч., 22ч.), 32 (в. 35ч., 103ч.), 33 (в. 14ч., 15ч., 16ч., 29ч., 30ч.), эксплуатационные леса, кварталы №№ 8 (в. 3ч., 7ч., 14ч., 17ч.), 9 (в. 1ч.), 17 (в. 4ч., 5ч.), 18 (в. 6ч., 7ч., 10ч., 11ч., 16ч., 17ч., 21ч.), 32 (в. 2ч., 3ч., 4ч., 5ч., 6ч., 38ч.), 33 (в. 10ч., 13ч., 14ч., 15ч., 17ч., 32ч.), Мукская дача, защитные леса, кварталы №№ 19 (в. 19ч., 20ч., 21ч., 23ч., 26ч., 27ч., 28ч., 30ч.), 23 (в. 6ч., 8ч.), 24 (в. 1ч., 2ч., 4ч., 6ч., 8ч., 10ч., 27ч.), 25 (в. 1ч., 11ч.), 31 (в. 6ч., 20ч.), 35 (в. 6ч., 7ч., 8ч., 9ч., 10ч., 24ч.), эксплуатационные леса, кварталы №№ 18 (в. 18ч., 19ч., 20ч., 21ч., 28ч.), 19 (в. 19ч., 26ч.), 23 (в. 5ч., 7ч.), 24 (в. 9ч., 10ч.), 25 (в. 1ч., 2ч., 4ч., 10ч., 12ч.), 26 (в. 2ч., 3ч.), 30 (в. 6ч.), 31 (в. 2ч., 5ч., 6ч., 7ч., 8ч., 10ч., 14ч., 20ч.). Земельный участок расположен в границах кадастровых кварталов: 38:12:051007, 38:12:150401, 38:12:000000 границы которых установлены в соответствии с кадастровым делением территории Иркутской области.

Формирование участков осуществляется из земель государственной собственности.

Категория земель: земли лесного фонда.

2. Обоснование способа образования земельных участков

В соответствии с данными Единого государственного реестра недвижимости и Государственного лесного реестра размещение линейного объекта – дорога автомобильная (строительство и эксплуатация технологического проезда до кустовой площадки № 1 на Читорминском участке недр), расположенного на территории муниципального образования «Нижнеилимский район», проходит по существующему земельному участку. Единственным способом образования земельных участков, необходимых для размещения линейного объекта – дорога автомобильная (строительство и эксплуатация технологического проезда до кустовой площадки № 1 на Читорминском участке недр), расположенного на территории муниципального образования «Нижнеилимский район», является раздел существующего земельного участка.

Земельный участок для размещения линейного объекта – дорога автомобильная (строительство и эксплуатация технологического проезда до кустовой площадки № 1 на Читорминском участке недр), расположенный: Российская Федерация, Иркутская область, муниципальное образование «Нижнеилимский район», Нижнеилимское лесничество, Железнодорожное участковое лесничество, Илимская дача, защитные леса, кварталы №№ 18 (в. 3ч., 9ч., 15ч., 16ч., 22ч.), 32 (в. 35ч., 103ч.), 33 (в. 14ч., 15ч., 16ч., 29ч., 30ч.), эксплуатационные леса, кварталы №№ 8 (в. 3ч., 7ч., 14ч., 17ч.), 9 (в. 1ч.), 17 (в. 4ч., 5ч.), 18 (в. 6ч., 7ч., 10ч., 11ч., 16ч., 17ч., 21ч.), 32 (в. 2ч., 3ч., 4ч., 5ч., 6ч., 38ч.), 33 (в. 10ч., 13ч., 14ч., 15ч., 17ч., 32ч.), Мукская дача, защитные леса, кварталы №№ 19 (в. 19ч., 20ч., 21ч., 23ч., 26ч., 27ч., 28ч., 30ч.), 23 (в. 6ч., 8ч.), 24 (в. 1ч., 2ч., 4ч., 6ч., 8ч., 10ч., 27ч.), 25 (в. 1ч., 11ч.), 31 (в. 6ч., 20ч.), 35 (в. 6ч., 7ч., 8ч., 9ч., 10ч., 24ч.), эксплуатационные леса, кварталы №№ 18 (в. 18ч., 19ч., 20ч., 21ч., 28ч.), 19 (в. 19ч., 26ч.), 23 (в. 5ч., 7ч.), 24 (в. 9ч., 10ч.), 25 (в. 1ч., 2ч., 4ч., 10ч., 12ч.), 26 (в. 2ч., 3ч.), 30 (в. 6ч.), 31 (в. 2ч., 5ч., 6ч., 7ч., 8ч., 10ч., 14ч., 20ч.), делится на два участка границей муниципального образования 38:12-3.7, поэтому формируется как земельный участок путем раздела земельного участка с кадастровым номером 38:12:000000:1902, состоящего из трех контуров, данным проектом межевания территории принимается следующее обозначение 38:12:000000:1902:3У1; 38:12:000000:1902, состоящего из двух контуров, данным проектом межевания территории принимается следующее обозначение 38:12:000000:1902:3У2.

Площадь земельного участка лесного фонда составляет 62,1572 га.

3. Обоснование определения размеров образуемых земельных участков

Согласно ст. 36 п.4 п.п.3 Градостроительного Кодекса РФ, действие градостроительного регламента не распространяется на земельные участки, предназначенные для размещения линейных объектов и (или) занятые линейными объектами. Следовательно, предельные (минимальные и (или) максимальные) размеры земельных участков, в том числе их площадь не устанавливаются.

4. Обоснование определения границ публичного сервитута, подлежащего установлению в соответствии с законодательством Российской Федерации

Установление границ публичного сервитута в целях размещения линейного объекта не предусматривается.