

# ВЕСТНИК

Информационный бюллетень

№11(690) от 7 марта 2024 г.

# Тулунского района

Официальное печатное издание для опубликования  
(обнародования) муниципальных правовых актов, иной  
официальной информации органов местного  
самоуправления Тулунского муниципального района

Продолжение публикаций материалов Тулунского муниципального района начало читайте в №10(689)

## Сведения о местоположении границ объекта

1. Система координат МСК-38, зона 2

2. Сведения о характерных точках границ объекта

| Обозначение<br>характерных<br>точек границ | Координаты, м |            | Метод определения<br>координат<br>характерной<br>точки | Средняя<br>квадратическая<br>погрешность<br>положения<br>характерной точки<br>(Mt), м | Описание<br>обозначения<br>точки<br>на местности<br>(при наличии) |
|--|---------------|------------|--|---|---|
|  | X             | Y          |  |   |   |
| 1079                                       | 647055.17     | 2249360.54 | Аналитический<br>метод                                 | 0.1   | -   |
| 1080                                       | 647053.78     | 2249316.04 | Аналитический<br>метод                                 | 0.1   | -   |
| 1081                                       | 647068.59     | 2249315.76 | Аналитический<br>метод                                 | 0.1   | -   |
| 1082                                       | 647074.76     | 2249324.64 | Аналитический<br>метод                                 | 0.1   | -   |
| 1083                                       | 647146.77     | 2249331.27 | Аналитический<br>метод                                 | 0.1   | -   |
| 1084                                       | 647146.22     | 2249337.24 | Аналитический<br>метод                                 | 0.1   | -   |
| 1085                                       | 647066.22     | 2249329.88 | Аналитический<br>метод                                 | 0.1   | -   |
| 1086                                       | 647067.16     | 2249360.17 | Аналитический<br>метод                                 | 0.1   | -   |
| 1079                                       | 647055.17     | 2249360.54 | Аналитический<br>метод                                 | 0.1   | -   |
|  |               |            |  |   | -   |
| 1087                                       | 646808.15     | 2249437.56 | Аналитический<br>метод                                 | 0.1   | -   |
| 1088                                       | 646807.15     | 2249437.56 | Аналитический<br>метод                                 | 0.1   | -   |
| 1089                                       | 646807.15     | 2249436.56 | Аналитический<br>метод                                 | 0.1   | -   |
| 1090                                       | 646808.15     | 2249436.56 | Аналитический<br>метод                                 | 0.1   | -   |
| 1087                                       | 646808.15     | 2249437.56 | Аналитический<br>метод                                 | 0.1   | -   |
|  |               |            |  |   | -   |
| 1091                                       | 646668.47     | 2250210.44 | Аналитический<br>метод                                 | 0.1   | -   |
| 1092                                       | 646665.60     | 2250210.35 | Аналитический<br>метод                                 | 0.1   | -   |
| 1093                                       | 646662.88     | 2250203.14 | Аналитический<br>метод                                 | 0.1   | -   |
| 1094                                       | 646662.73     | 2250199.75 | Аналитический<br>метод                                 | 0.1   | -   |
| 1095                                       | 646666.25     | 2250197.94 | Аналитический<br>метод                                 | 0.1   | -   |

|      |           |            |                     |     |   |
|------|-----------|------------|---------------------|-----|---|
| 1096 | 646669.06 | 2250199.84 | Аналитический метод | 0.1 | - |
| 1097 | 646671.88 | 2250205.14 | Аналитический метод | 0.1 | - |
| 1098 | 646671.97 | 2250208.49 | Аналитический метод | 0.1 | - |
| 1091 | 646668.47 | 2250210.44 | Аналитический метод | 0.1 | - |
|      |           |            |                     |     | - |
| 1099 | 646712.73 | 2250636.10 | Аналитический метод | 0.1 | - |
| 1100 | 646712.46 | 2250632.09 | Аналитический метод | 0.1 | - |
| 1101 | 646716.15 | 2250631.76 | Аналитический метод | 0.1 | - |
| 1102 | 646716.50 | 2250635.74 | Аналитический метод | 0.1 | - |
| 1099 | 646712.73 | 2250636.10 | Аналитический метод | 0.1 | - |
|      |           |            |                     |     | - |
| 1103 | 644512.41 | 2260996.04 | Аналитический метод | 0.1 | - |
| 1104 | 644487.61 | 2260985.12 | Аналитический метод | 0.1 | - |
| 1105 | 644511.09 | 2260930.11 | Аналитический метод | 0.1 | - |
| 1106 | 644518.50 | 2260912.64 | Аналитический метод | 0.1 | - |
| 1107 | 644524.77 | 2260897.17 | Аналитический метод | 0.1 | - |
| 1108 | 644547.06 | 2260905.48 | Аналитический метод | 0.1 | - |
| 1109 | 644544.48 | 2260912.56 | Аналитический метод | 0.1 | - |
| 1110 | 644569.43 | 2260911.92 | Аналитический метод | 0.1 | - |
| 1111 | 644651.65 | 2260677.52 | Аналитический метод | 0.1 | - |
| 1112 | 644680.03 | 2260554.48 | Аналитический метод | 0.1 | - |
| 1113 | 644686.81 | 2260532.85 | Аналитический метод | 0.1 | - |
| 1114 | 644694.84 | 2260507.74 | Аналитический метод | 0.1 | - |
| 1115 | 644703.01 | 2260479.99 | Аналитический метод | 0.1 | - |
| 1116 | 644711.00 | 2260453.90 | Аналитический метод | 0.1 | - |
| 1117 | 644712.92 | 2260447.11 | Аналитический метод | 0.1 | - |

## Сведения о местоположении границ объекта

## 1. Система координат МСК-38, зона 2

## 2. Сведения о характерных точках границ объекта

| Обозначение характерных точек границ | Координаты, м |            | Метод определения координат характерной точки | Средняя квадратическая погрешность положения характерной точки (M), м | Описание обозначения точки на местности (при наличии) |
|--------------------------------------|---------------|------------|---|---|---|
|                                      | X             | Y          |   |   |   |
| 1118                                 | 644710.62     | 2260446.15 | Аналитический метод                           | 0.1   | -   |
| 1119                                 | 644706.08     | 2260440.90 | Аналитический метод                           | 0.1   | -   |
| 1120                                 | 644704.83     | 2260435.99 | Аналитический метод                           | 0.1   | -   |
| 1121                                 | 644709.73     | 2260431.76 | Аналитический метод                           | 0.1   | -   |
| 1122                                 | 644714.40     | 2260433.70 | Аналитический метод                           | 0.1   | -   |
| 1123                                 | 644716.66     | 2260433.86 | Аналитический метод                           | 0.1   | -   |
| 1124                                 | 644721.40     | 2260417.59 | Аналитический метод                           | 0.1   | -   |
| 1125                                 | 644716.37     | 2260415.95 | Аналитический метод                           | 0.1   | -   |
| 1126                                 | 644712.73     | 2260410.23 | Аналитический метод                           | 0.1   | -   |
| 1127                                 | 644711.81     | 2260406.59 | Аналитический метод                           | 0.1   | -   |
| 1128                                 | 644715.47     | 2260401.56 | Аналитический метод                           | 0.1   | -   |
| 1129                                 | 644724.89     | 2260406.00 | Аналитический метод                           | 0.1   | -   |

|      |           |            |                     |     |   |
|------|-----------|------------|---------------------|-----|---|
| 1130 | 644745.29 | 2260338.91 | Аналитический метод | 0.1 | - |
| 1131 | 644753.59 | 2260312.29 | Аналитический метод | 0.1 | - |
| 1132 | 644761.60 | 2260285.08 | Аналитический метод | 0.1 | - |
| 1133 | 644770.50 | 2260253.54 | Аналитический метод | 0.1 | - |
| 1134 | 644771.96 | 2260247.71 | Аналитический метод | 0.1 | - |
| 1135 | 644783.71 | 2260201.29 | Аналитический метод | 0.1 | - |
| 1136 | 644792.75 | 2260171.56 | Аналитический метод | 0.1 | - |
| 1137 | 644799.95 | 2260149.85 | Аналитический метод | 0.1 | - |
| 1138 | 644815.02 | 2260098.91 | Аналитический метод | 0.1 | - |
| 1139 | 644820.05 | 2260083.10 | Аналитический метод | 0.1 | - |
| 1140 | 644821.87 | 2260077.38 | Аналитический метод | 0.1 | - |
| 1141 | 644823.13 | 2260073.41 | Аналитический метод | 0.1 | - |
| 1142 | 644838.61 | 2260025.82 | Аналитический метод | 0.1 | - |
| 1143 | 644854.32 | 2259976.18 | Аналитический метод | 0.1 | - |
| 1144 | 644867.84 | 2259934.42 | Аналитический метод | 0.1 | - |
| 1145 | 644877.79 | 2259901.15 | Аналитический метод | 0.1 | - |
| 1146 | 644893.81 | 2259855.50 | Аналитический метод | 0.1 | - |
| 1147 | 644908.60 | 2259819.32 | Аналитический метод | 0.1 | - |
| 1148 | 644913.00 | 2259808.54 | Аналитический метод | 0.1 | - |
| 1149 | 644937.88 | 2259727.52 | Аналитический метод | 0.1 | - |
| 1150 | 644951.34 | 2259674.45 | Аналитический метод | 0.1 | - |
| 1151 | 644966.36 | 2259625.73 | Аналитический метод | 0.1 | - |
| 1152 | 644966.99 | 2259623.80 | Аналитический метод | 0.1 | - |
| 1153 | 644983.14 | 2259574.11 | Аналитический метод | 0.1 | - |
| 1154 | 645001.14 | 2259512.07 | Аналитический метод | 0.1 | - |
| 1155 | 645005.02 | 2259501.13 | Аналитический метод | 0.1 | - |
| 1156 | 644998.07 | 2259498.54 | Аналитический метод | 0.1 | - |
| 1157 | 644994.74 | 2259494.73 | Аналитический метод | 0.1 | - |
| 1158 | 644997.18 | 2259488.74 | Аналитический метод | 0.1 | - |
| 1159 | 645002.70 | 2259487.13 | Аналитический метод | 0.1 | - |
| 1160 | 645009.47 | 2259488.57 | Аналитический метод | 0.1 | - |
| 1161 | 645020.83 | 2259456.52 | Аналитический метод | 0.1 | - |
| 1162 | 645035.61 | 2259409.79 | Аналитический метод | 0.1 | - |
| 1163 | 645052.96 | 2259357.96 | Аналитический метод | 0.1 | - |
| 1164 | 645072.26 | 2259305.29 | Аналитический метод | 0.1 | - |

Сведения о местоположении границ объекта

1. Система координат МСК-38, зона 2

2. Сведения о характерных точках границ объекта

| Обозначение характерных точек границ | Координаты, м |            | Метод определения координат характерной точки | Средняя квадратическая погрешность положения характерной точки (M), м | Описание обозначения точки на местности (при наличии) |
|--------------------------------------|---------------|------------|---|---|---|
|                                      | X             | Y          |   |   |   |
| 1165                                 | 645088.01     | 2259250.74 | Аналитический метод                           | 0.1   | -   |
| 1166                                 | 645095.72     | 2259224.61 | Аналитический метод                           | 0.1   | -   |
| 1167                                 | 645105.47     | 2259199.87 | Аналитический метод                           | 0.1   | -   |
| 1168                                 | 645124.99     | 2259147.31 | Аналитический метод                           | 0.1   | -   |
| 1169                                 | 645138.51     | 2259113.64 | Аналитический метод                           | 0.1   | -   |
| 1170                                 | 645140.75     | 2259108.05 | Аналитический метод                           | 0.1   | -   |
| 1171                                 | 645144.81     | 2259097.86 | Аналитический метод                           | 0.1   | -   |
| 1172                                 | 645161.09     | 2259040.07 | Аналитический метод                           | 0.1   | -   |
| 1173                                 | 645175.12     | 2258996.65 | Аналитический метод                           | 0.1   | -   |

|      |           |            |                     |     |   |
|------|-----------|------------|---------------------|-----|---|
| 1174 | 645189.25 | 2258956.09 | Аналитический метод | 0.1 | - |
| 1175 | 645192.69 | 2258946.21 | Аналитический метод | 0.1 | - |
| 1176 | 645222.76 | 2258852.09 | Аналитический метод | 0.1 | - |
| 1177 | 645259.60 | 2258745.27 | Аналитический метод | 0.1 | - |
| 1178 | 645275.83 | 2258690.21 | Аналитический метод | 0.1 | - |
| 1179 | 645342.96 | 2258492.66 | Аналитический метод | 0.1 | - |
| 1180 | 645342.23 | 2258491.84 | Аналитический метод | 0.1 | - |
| 1181 | 645351.37 | 2258467.13 | Аналитический метод | 0.1 | - |
| 1182 | 645362.93 | 2258443.56 | Аналитический метод | 0.1 | - |
| 1183 | 645375.60 | 2258414.42 | Аналитический метод | 0.1 | - |
| 1184 | 645387.07 | 2258384.52 | Аналитический метод | 0.1 | - |
| 1185 | 645390.19 | 2258358.06 | Аналитический метод | 0.1 | - |
| 1186 | 645394.85 | 2258344.79 | Аналитический метод | 0.1 | - |
| 1187 | 645403.10 | 2258319.23 | Аналитический метод | 0.1 | - |
| 1188 | 645410.80 | 2258294.26 | Аналитический метод | 0.1 | - |
| 1189 | 645419.16 | 2258265.96 | Аналитический метод | 0.1 | - |
| 1190 | 645435.03 | 2258217.56 | Аналитический метод | 0.1 | - |
| 1191 | 645442.61 | 2258195.96 | Аналитический метод | 0.1 | - |
| 1192 | 645449.93 | 2258174.01 | Аналитический метод | 0.1 | - |
| 1193 | 645451.95 | 2258166.68 | Аналитический метод | 0.1 | - |
| 1194 | 645453.46 | 2258160.86 | Аналитический метод | 0.1 | - |
| 1195 | 645456.45 | 2258150.33 | Аналитический метод | 0.1 | - |
| 1196 | 645464.83 | 2258124.73 | Аналитический метод | 0.1 | - |
| 1197 | 645471.94 | 2258098.60 | Аналитический метод | 0.1 | - |
| 1198 | 645482.52 | 2258058.50 | Аналитический метод | 0.1 | - |
| 1199 | 645490.83 | 2258030.31 | Аналитический метод | 0.1 | - |
| 1200 | 645492.84 | 2258022.31 | Аналитический метод | 0.1 | - |
| 1201 | 645495.91 | 2258010.07 | Аналитический метод | 0.1 | - |
| 1202 | 645506.01 | 2257974.76 | Аналитический метод | 0.1 | - |
| 1203 | 645517.14 | 2257939.55 | Аналитический метод | 0.1 | - |
| 1204 | 645527.21 | 2257908.80 | Аналитический метод | 0.1 | - |
| 1205 | 645570.56 | 2257774.07 | Аналитический метод | 0.1 | - |
| 1206 | 645603.47 | 2257673.73 | Аналитический метод | 0.1 | - |
| 1207 | 645631.84 | 2257588.25 | Аналитический метод | 0.1 | - |
| 1208 | 645632.48 | 2257586.13 | Аналитический метод | 0.1 | - |
| 1209 | 645642.67 | 2257552.31 | Аналитический метод | 0.1 | - |
| 1210 | 645670.09 | 2257480.22 | Аналитический метод | 0.1 | - |
| 1211 | 645680.66 | 2257451.92 | Аналитический метод | 0.1 | - |

## Сведения о местоположении границ объекта

1. Система координат МСК-38, зона 2

## 2. Сведения о характерных точках границ объекта

| Обозначение характерных точек границ | Координаты, м |            | Метод определения координат характерной точки | Средняя квадратическая погрешность положения характерной точки (M <sub>t</sub> ), м | Описание обозначения точки на местности (при наличии) |
|--------------------------------------|---------------|------------|---|---|---|
|                                      | X             | Y          |   |   |   |
| 1212                                 | 645699.02     | 2257399.44 | Аналитический метод                           | 0.1   | -   |
| 1213                                 | 645716.15     | 2257349.72 | Аналитический метод                           | 0.1   | -   |
| 1214                                 | 645738.69     | 2257279.49 | Аналитический метод                           | 0.1   | -   |

|      |           |            |                     |     |   |
|------|-----------|------------|---------------------|-----|---|
| 1215 | 645745.59 | 2257256.99 | Аналитический метод | 0.1 | - |
| 1216 | 645752.95 | 2257232.26 | Аналитический метод | 0.1 | - |
| 1217 | 645760.73 | 2257207.05 | Аналитический метод | 0.1 | - |
| 1218 | 645769.33 | 2257181.70 | Аналитический метод | 0.1 | - |
| 1219 | 645786.90 | 2257132.66 | Аналитический метод | 0.1 | - |
| 1220 | 645794.81 | 2257109.27 | Аналитический метод | 0.1 | - |
| 1221 | 645803.96 | 2257082.77 | Аналитический метод | 0.1 | - |
| 1222 | 645820.51 | 2257031.24 | Аналитический метод | 0.1 | - |
| 1223 | 645833.73 | 2256983.82 | Аналитический метод | 0.1 | - |
| 1224 | 645836.74 | 2256974.59 | Аналитический метод | 0.1 | - |
| 1225 | 645819.12 | 2256968.86 | Аналитический метод | 0.1 | - |
| 1226 | 645817.09 | 2256974.10 | Аналитический метод | 0.1 | - |
| 1227 | 645799.14 | 2256967.95 | Аналитический метод | 0.1 | - |
| 1228 | 645780.88 | 2257025.67 | Аналитический метод | 0.1 | - |
| 1229 | 645782.05 | 2257026.06 | Аналитический метод | 0.1 | - |
| 1230 | 645780.58 | 2257030.14 | Аналитический метод | 0.1 | - |
| 1231 | 645779.57 | 2257029.76 | Аналитический метод | 0.1 | - |
| 1232 | 645775.93 | 2257041.25 | Аналитический метод | 0.1 | - |
| 1233 | 645755.48 | 2257028.51 | Аналитический метод | 0.1 | - |
| 1234 | 645697.29 | 2256992.27 | Аналитический метод | 0.1 | - |
| 1235 | 645745.02 | 2256874.24 | Аналитический метод | 0.1 | - |
| 1236 | 645739.71 | 2256861.86 | Аналитический метод | 0.1 | - |
| 1237 | 645743.05 | 2256853.73 | Аналитический метод | 0.1 | - |
| 1238 | 645755.54 | 2256848.20 | Аналитический метод | 0.1 | - |
| 1239 | 645797.36 | 2256744.77 | Аналитический метод | 0.1 | - |
| 1240 | 645798.94 | 2256740.86 | Аналитический метод | 0.1 | - |
| 1241 | 645802.25 | 2256732.67 | Аналитический метод | 0.1 | - |
| 1242 | 645849.45 | 2256716.92 | Аналитический метод | 0.1 | - |
| 1243 | 645856.19 | 2256704.13 | Аналитический метод | 0.1 | - |
| 1244 | 645877.25 | 2256697.10 | Аналитический метод | 0.1 | - |
| 1245 | 645878.23 | 2256696.77 | Аналитический метод | 0.1 | - |
| 1246 | 645908.21 | 2256612.19 | Аналитический метод | 0.1 | - |
| 1247 | 645921.35 | 2256573.97 | Аналитический метод | 0.1 | - |
| 1248 | 645940.61 | 2256517.05 | Аналитический метод | 0.1 | - |
| 1249 | 646018.18 | 2256289.30 | Аналитический метод | 0.1 | - |
| 1250 | 646047.55 | 2256203.13 | Аналитический метод | 0.1 | - |
| 1251 | 646095.52 | 2256062.12 | Аналитический метод | 0.1 | - |
| 1252 | 646107.12 | 2256028.82 | Аналитический метод | 0.1 | - |
| 1253 | 646118.14 | 2255996.14 | Аналитический метод | 0.1 | - |
| 1254 | 646138.26 | 2255937.20 | Аналитический метод | 0.1 | - |
| 1255 | 646155.79 | 2255885.14 | Аналитический метод | 0.1 | - |
| 1256 | 646138.85 | 2255859.36 | Аналитический метод | 0.1 | - |
| 1257 | 646157.92 | 2255804.71 | Аналитический метод | 0.1 | - |
| 1258 | 646180.89 | 2255789.01 | Аналитический метод | 0.1 | - |

Сведения о местоположении границ объекта

| 1. Система координат МСК-38, зона 2             |               |            |  |   |   |
|---|---------------|------------|--|---|---|
| 2. Сведения о характерных точках границ объекта |               |            |  |   |   |
| Обозначение<br>характерных<br>точек границ      | Координаты, м |            | Метод определения<br>координат<br>характерной<br>точки | Средняя<br>квадратическая<br>погрешность<br>положения<br>характерной точки<br>(Mt), м | Описание<br>обозначения<br>точки<br>на местности<br>(при наличии) |
|   | X             | Y          |  |   |   |
| 1259  | 646191.51     | 2255781.75 | Аналитический метод                                    | 0.1   | -   |
| 1260  | 646193.54     | 2255775.96 | Аналитический метод                                    | 0.1   | -   |
| 1261  | 646203.36     | 2255744.23 | Аналитический метод                                    | 0.1   | -   |
| 1262  | 646196.42     | 2255733.92 | Аналитический метод                                    | 0.1   | -   |
| 1263  | 646193.29     | 2255729.28 | Аналитический метод                                    | 0.1   | -   |
| 1264  | 646195.93     | 2255721.73 | Аналитический метод                                    | 0.1   | -   |
| 1265  | 646199.13     | 2255720.49 | Аналитический метод                                    | 0.1   | -   |
| 1266  | 646212.53     | 2255715.29 | Аналитический метод                                    | 0.1   | -   |
| 1267  | 646269.51     | 2255535.53 | Аналитический метод                                    | 0.1   | -   |
| 1268  | 646286.70     | 2255484.22 | Аналитический метод                                    | 0.1   | -   |
| 1269  | 646316.08     | 2255395.52 | Аналитический метод                                    | 0.1   | -   |
| 1270  | 646328.41     | 2255358.90 | Аналитический метод                                    | 0.1   | -   |
| 1271  | 646334.45     | 2255340.06 | Аналитический метод                                    | 0.1   | -   |
| 1272  | 646344.08     | 2255310.99 | Аналитический метод                                    | 0.1   | -   |
| 1273  | 646351.07     | 2255289.88 | Аналитический метод                                    | 0.1   | -   |
| 1274  | 646358.09     | 2255268.68 | Аналитический метод                                    | 0.1   | -   |
| 1275  | 646372.25     | 2255226.43 | Аналитический метод                                    | 0.1   | -   |
| 1276  | 646427.79     | 2255059.02 | Аналитический метод                                    | 0.1   | -   |
| 1277  | 646447.16     | 2255002.28 | Аналитический метод                                    | 0.1   | -   |
| 1278  | 646447.76     | 2255000.15 | Аналитический метод                                    | 0.1   | -   |
| 1279  | 646491.83     | 2254843.22 | Аналитический метод                                    | 0.1   | -   |
| 1280  | 646505.03     | 2254798.09 | Аналитический метод                                    | 0.1   | -   |
| 1281  | 646507.21     | 2254776.21 | Аналитический метод                                    | 0.1   | -   |
| 1282  | 646509.67     | 2254776.77 | Аналитический метод                                    | 0.1   | -   |
| 1283  | 646518.47     | 2254778.76 | Аналитический метод                                    | 0.1   | -   |
| 1284  | 646522.35     | 2254779.64 | Аналитический метод                                    | 0.1   | -   |
| 1285  | 646515.28     | 2254820.35 | Аналитический метод                                    | 0.1   | -   |
| 1286  | 646508.29     | 2254852.55 | Аналитический метод                                    | 0.1   | -   |
| 1287  | 646504.15     | 2254868.15 | Аналитический метод                                    | 0.1   | -   |
| 1288  | 646500.29     | 2254883.55 | Аналитический метод                                    | 0.1   | -   |
| 1289  | 646494.48     | 2254903.88 | Аналитический метод                                    | 0.1   | -   |
| 1290  | 646490.44     | 2254921.18 | Аналитический метод                                    | 0.1   | -   |
| 1291  | 646482.75     | 2254945.45 | Аналитический метод                                    | 0.1   | -   |
| 1292  | 646470.46     | 2254977.63 | Аналитический метод                                    | 0.1   | -   |
| 1293  | 646455.86     | 2255017.16 | Аналитический метод                                    | 0.1   | -   |
| 1294  | 646448.27     | 2255040.04 | Аналитический метод                                    | 0.1   | -   |
| 1295  | 646439.86     | 2255064.79 | Аналитический метод                                    | 0.1   | -   |
| 1296  | 646431.78     | 2255086.77 | Аналитический метод                                    | 0.1   | -   |
| 1297  | 646423.52     | 2255111.24 | Аналитический метод                                    | 0.1   | -   |
| 1298  | 646415.95     | 2255137.45 | Аналитический метод                                    | 0.1   | -   |

|      |           |            |                     |     |   |
|------|-----------|------------|---------------------|-----|---|
| 1299 | 646412.15 | 2255149.12 | Аналитический метод | 0.1 | - |
| 1300 | 646408.27 | 2255161.05 | Аналитический метод | 0.1 | - |
| 1301 | 646397.19 | 2255194.21 | Аналитический метод | 0.1 | - |
| 1302 | 646407.71 | 2255197.51 | Аналитический метод | 0.1 | - |
| 1303 | 646402.22 | 2255214.99 | Аналитический метод | 0.1 | - |
| 1304 | 646397.34 | 2255229.91 | Аналитический метод | 0.1 | - |
| 1305 | 646401.06 | 2255231.14 | Аналитический метод | 0.1 | - |

Сведения о местоположении границ объекта

1. Система координат МСК-38, зона 2

2. Сведения о характерных точках границ объекта

| Обозначение характерных точек границ | Координаты, м |            | Метод определения координат характерной точки | Средняя квадратическая погрешность положения характерной точки (Mt), м | Описание обозначения точки на местности (при наличии) |
|--------------------------------------|---------------|------------|---|--|---|
|                                      | X             | Y          |   |  |   |
| 1306                                 | 646399.09     | 2255236.81 | Аналитический метод                           | 0.1  | -   |
| 1307                                 | 646395.53     | 2255235.63 | Аналитический метод                           | 0.1  | -   |
| 1308                                 | 646385.46     | 2255265.64 | Аналитический метод                           | 0.1  | -   |
| 1309                                 | 646373.86     | 2255261.64 | Аналитический метод                           | 0.1  | -   |
| 1310                                 | 646368.65     | 2255278.39 | Аналитический метод                           | 0.1  | -   |
| 1311                                 | 646359.16     | 2255305.09 | Аналитический метод                           | 0.1  | -   |
| 1312                                 | 646342.79     | 2255355.48 | Аналитический метод                           | 0.1  | -   |
| 1313                                 | 646316.93     | 2255427.86 | Аналитический метод                           | 0.1  | -   |
| 1314                                 | 646309.39     | 2255447.90 | Аналитический метод                           | 0.1  | -   |
| 1315                                 | 646302.55     | 2255468.48 | Аналитический метод                           | 0.1  | -   |
| 1316                                 | 646295.54     | 2255490.06 | Аналитический метод                           | 0.1  | -   |
| 1317                                 | 646288.11     | 2255514.17 | Аналитический метод                           | 0.1  | -   |
| 1318                                 | 646282.50     | 2255536.01 | Аналитический метод                           | 0.1  | -   |
| 1319                                 | 646276.35     | 2255557.67 | Аналитический метод                           | 0.1  | -   |
| 1320                                 | 646270.17     | 2255580.99 | Аналитический метод                           | 0.1  | -   |
| 1321                                 | 646262.12     | 2255603.75 | Аналитический метод                           | 0.1  | -   |
| 1322                                 | 646241.84     | 2255662.64 | Аналитический метод                           | 0.1  | -   |
| 1323                                 | 646234.71     | 2255687.87 | Аналитический метод                           | 0.1  | -   |
| 1324                                 | 646228.74     | 2255705.52 | Аналитический метод                           | 0.1  | -   |
| 1325                                 | 646223.84     | 2255718.28 | Аналитический метод                           | 0.1  | -   |
| 1326                                 | 646237.46     | 2255736.27 | Аналитический метод                           | 0.1  | -   |
| 1327                                 | 646234.82     | 2255743.82 | Аналитический метод                           | 0.1  | -   |
| 1328                                 | 646214.30     | 2255748.59 | Аналитический метод                           | 0.1  | -   |
| 1329                                 | 646205.40     | 2255776.92 | Аналитический метод                           | 0.1  | -   |
| 1330                                 | 646223.57     | 2255782.85 | Аналитический метод                           | 0.1  | -   |
| 1331                                 | 646218.76     | 2255797.39 | Аналитический метод                           | 0.1  | -   |
| 1332                                 | 646203.79     | 2255792.62 | Аналитический метод                           | 0.1  | -   |
| 1333                                 | 646189.56     | 2255834.43 | Аналитический метод                           | 0.1  | -   |

|      |           |            |                     |     |   |
|------|-----------|------------|---------------------|-----|---|
| 1334 | 646204.80 | 2255839.61 | Аналитический метод | 0.1 | - |
| 1335 | 646202.41 | 2255846.83 | Аналитический метод | 0.1 | - |
| 1336 | 646210.81 | 2255850.56 | Аналитический метод | 0.1 | - |
| 1337 | 646220.41 | 2255854.55 | Аналитический метод | 0.1 | - |
| 1338 | 646226.27 | 2255836.06 | Аналитический метод | 0.1 | - |
| 1339 | 646231.62 | 2255820.13 | Аналитический метод | 0.1 | - |
| 1340 | 646254.47 | 2255788.15 | Аналитический метод | 0.1 | - |
| 1341 | 646252.49 | 2255755.01 | Аналитический метод | 0.1 | - |
| 1342 | 646258.60 | 2255735.35 | Аналитический метод | 0.1 | - |
| 1343 | 646265.65 | 2255714.19 | Аналитический метод | 0.1 | - |
| 1344 | 646276.66 | 2255691.01 | Аналитический метод | 0.1 | - |
| 1345 | 646285.86 | 2255671.97 | Аналитический метод | 0.1 | - |
| 1346 | 646301.28 | 2255627.98 | Аналитический метод | 0.1 | - |
| 1347 | 646308.13 | 2255602.63 | Аналитический метод | 0.1 | - |
| 1348 | 646333.48 | 2255515.36 | Аналитический метод | 0.1 | - |
| 1349 | 646359.46 | 2255433.12 | Аналитический метод | 0.1 | - |
| 1350 | 646368.77 | 2255406.77 | Аналитический метод | 0.1 | - |
| 1351 | 646376.17 | 2255386.24 | Аналитический метод | 0.1 | - |
| 1352 | 646384.80 | 2255360.67 | Аналитический метод | 0.1 | - |

## Сведения о местоположении границ объекта

## 1. Система координат МСК-38, зона 2

## 2. Сведения о характерных точках границ объекта

| Обозначение характерных точек границ | Координаты, м |            | Метод определения координат характерной точки | Средняя квадратическая погрешность положения характерной точки (Mt), м | Описание обозначения точки на местности (при наличии) |
|--------------------------------------|---------------|------------|---|--|---|
|                                      | X             | Y          |   |  |   |
| 1353                                 | 646392.97     | 2255334.26 | Аналитический метод                           | 0.1  | -   |
| 1354                                 | 646407.86     | 2255288.98 | Аналитический метод                           | 0.1  | -   |
| 1355                                 | 646415.12     | 2255260.33 | Аналитический метод                           | 0.1  | -   |
| 1356                                 | 646420.04     | 2255243.73 | Аналитический метод                           | 0.1  | -   |
| 1357                                 | 646421.73     | 2255237.97 | Аналитический метод                           | 0.1  | -   |
| 1358                                 | 646430.53     | 2255212.85 | Аналитический метод                           | 0.1  | -   |
| 1359                                 | 646439.56     | 2255185.64 | Аналитический метод                           | 0.1  | -   |
| 1360                                 | 646447.05     | 2255161.52 | Аналитический метод                           | 0.1  | -   |
| 1361                                 | 646455.65     | 2255137.31 | Аналитический метод                           | 0.1  | -   |
| 1362                                 | 646463.75     | 2255113.99 | Аналитический метод                           | 0.1  | -   |
| 1363                                 | 646473.75     | 2255086.16 | Аналитический метод                           | 0.1  | -   |
| 1364                                 | 646480.62     | 2255066.08 | Аналитический метод                           | 0.1  | -   |
| 1365                                 | 646488.93     | 2255039.80 | Аналитический метод                           | 0.1  | -   |



|      |           |            |                     |     |   |
|------|-----------|------------|---------------------|-----|---|
| 1366 | 646498.44 | 2255012.79 | Аналитический метод | 0.1 | - |
| 1367 | 646506.05 | 2254990.18 | Аналитический метод | 0.1 | - |
| 1368 | 646517.76 | 2254953.45 | Аналитический метод | 0.1 | - |
| 1369 | 646524.94 | 2254928.45 | Аналитический метод | 0.1 | - |
| 1370 | 646531.92 | 2254899.85 | Аналитический метод | 0.1 | - |
| 1371 | 646535.04 | 2254885.16 | Аналитический метод | 0.1 | - |
| 1372 | 646536.11 | 2254880.10 | Аналитический метод | 0.1 | - |
| 1373 | 646544.35 | 2254844.57 | Аналитический метод | 0.1 | - |
| 1374 | 646546.38 | 2254835.10 | Аналитический метод | 0.1 | - |
| 1375 | 646548.34 | 2254825.94 | Аналитический метод | 0.1 | - |
| 1376 | 646557.59 | 2254784.18 | Аналитический метод | 0.1 | - |
| 1377 | 646650.69 | 2254477.28 | Аналитический метод | 0.1 | - |
| 1378 | 646643.02 | 2254470.58 | Аналитический метод | 0.1 | - |
| 1379 | 646638.03 | 2254476.24 | Аналитический метод | 0.1 | - |
| 1380 | 646635.06 | 2254473.65 | Аналитический метод | 0.1 | - |
| 1381 | 646643.65 | 2254463.82 | Аналитический метод | 0.1 | - |
| 1382 | 646629.61 | 2254451.55 | Аналитический метод | 0.1 | - |
| 1383 | 646621.03 | 2254461.29 | Аналитический метод | 0.1 | - |
| 1384 | 646618.06 | 2254458.69 | Аналитический метод | 0.1 | - |
| 1385 | 646626.60 | 2254448.92 | Аналитический метод | 0.1 | - |
| 1386 | 646588.99 | 2254416.04 | Аналитический метод | 0.1 | - |
| 1387 | 646589.98 | 2254384.76 | Аналитический метод | 0.1 | - |
| 1388 | 646590.16 | 2254381.70 | Аналитический метод | 0.1 | - |
| 1389 | 646592.35 | 2254324.63 | Аналитический метод | 0.1 | - |
| 1390 | 646594.16 | 2254302.42 | Аналитический метод | 0.1 | - |
| 1391 | 646595.69 | 2254280.67 | Аналитический метод | 0.1 | - |
| 1392 | 646597.09 | 2254266.60 | Аналитический метод | 0.1 | - |
| 1393 | 646598.52 | 2254249.12 | Аналитический метод | 0.1 | - |
| 1394 | 646598.60 | 2254247.79 | Аналитический метод | 0.1 | - |
| 1395 | 646600.00 | 2254223.31 | Аналитический метод | 0.1 | - |
| 1396 | 646599.91 | 2254152.71 | Аналитический метод | 0.1 | - |
| 1397 | 646601.43 | 2254106.84 | Аналитический метод | 0.1 | - |
| 1398 | 646604.03 | 2254040.31 | Аналитический метод | 0.1 | - |
| 1399 | 646605.41 | 2253998.26 | Аналитический метод | 0.1 | - |

Сведения о местоположении границ объекта

1. Система координат МСК-38, зона 2

2. Сведения о характерных точках границ объекта

| Обозначение<br>характерных<br>точек границ | Координаты, м |            | Метод определения<br>координат<br>характерной<br>точки | Средняя<br>квадратическая<br>погрешность<br>положения<br>характерной точки<br>(M), м | Описание<br>обозначения<br>точки<br>на местности<br>(при наличии) |
|--|---------------|------------|--|--|---|
|  | X             | Y          |  |  |   |
| 1400                                       | 646605.69     | 2253971.59 | Аналитический<br>метод                                 | 0.1  | -   |
| 1401                                       | 646605.14     | 2253934.72 | Аналитический<br>метод                                 | 0.1  | -   |
| 1402                                       | 646606.36     | 2253903.25 | Аналитический<br>метод                                 | 0.1  | -   |
| 1403                                       | 646606.57     | 2253889.97 | Аналитический<br>метод                                 | 0.1  | -   |
| 1404                                       | 646605.79     | 2253889.36 | Аналитический<br>метод                                 | 0.1  | -   |
| 1405                                       | 646596.32     | 2253889.22 | Аналитический<br>метод                                 | 0.1  | -   |
| 1406                                       | 646579.55     | 2253889.77 | Аналитический<br>метод                                 | 0.1  | -   |
| 1407                                       | 646571.58     | 2253889.65 | Аналитический<br>метод                                 | 0.1  | -   |
| 1408                                       | 646567.10     | 2253887.33 | Аналитический<br>метод                                 | 0.1  | -   |
| 1409                                       | 646567.19     | 2253881.09 | Аналитический<br>метод                                 | 0.1  | -   |
| 1410                                       | 646571.74     | 2253878.90 | Аналитический<br>метод                                 | 0.1  | -   |
| 1411                                       | 646575.77     | 2253877.36 | Аналитический<br>метод                                 | 0.1  | -   |
| 1412                                       | 646601.23     | 2253876.02 | Аналитический<br>метод                                 | 0.1  | -   |
| 1413                                       | 646605.98     | 2253876.86 | Аналитический<br>метод                                 | 0.1  | -   |
| 1414                                       | 646606.78     | 2253876.49 | Аналитический<br>метод                                 | 0.1  | -   |
| 1415                                       | 646606.80     | 2253875.28 | Аналитический<br>метод                                 | 0.1  | -   |
| 1416                                       | 646607.97     | 2253841.05 | Аналитический<br>метод                                 | 0.1  | -   |
| 1417                                       | 646609.38     | 2253809.97 | Аналитический<br>метод                                 | 0.1  | -   |
| 1418                                       | 646612.12     | 2253736.91 | Аналитический<br>метод                                 | 0.1  | -   |
| 1419                                       | 646615.21     | 2253697.69 | Аналитический<br>метод                                 | 0.1  | -   |
| 1420                                       | 646617.99     | 2253665.67 | Аналитический<br>метод                                 | 0.1  | -   |
| 1421                                       | 646616.41     | 2253627.24 | Аналитический<br>метод                                 | 0.1  | -   |
| 1422                                       | 646615.85     | 2253591.65 | Аналитический<br>метод                                 | 0.1  | -   |
| 1423                                       | 646617.63     | 2253533.68 | Аналитический<br>метод                                 | 0.1  | -   |
| 1424                                       | 646617.77     | 2253471.78 | Аналитический<br>метод                                 | 0.1  | -   |
| 1425                                       | 646620.37     | 2253412.86 | Аналитический<br>метод                                 | 0.1  | -   |
| 1426                                       | 646622.38     | 2253384.28 | Аналитический<br>метод                                 | 0.1  | -   |
| 1427                                       | 646623.61     | 2253352.32 | Аналитический<br>метод                                 | 0.1  | -   |
| 1428                                       | 646623.55     | 2253344.35 | Аналитический<br>метод                                 | 0.1  | -   |
| 1429                                       | 646623.49     | 2253338.30 | Аналитический<br>метод                                 | 0.1  | -   |
| 1430                                       | 646623.42     | 2253324.45 | Аналитический<br>метод                                 | 0.1  | -   |
| 1431                                       | 646626.52     | 2253295.37 | Аналитический<br>метод                                 | 0.1  | -   |
| 1432                                       | 646627.19     | 2253261.45 | Аналитический<br>метод                                 | 0.1  | -   |
| 1433                                       | 646628.24     | 2253231.61 | Аналитический<br>метод                                 | 0.1  | -   |
| 1434                                       | 646629.81     | 2253198.58 | Аналитический<br>метод                                 | 0.1  | -   |
| 1435                                       | 646630.42     | 2253167.26 | Аналитический<br>метод                                 | 0.1  | -   |
| 1436                                       | 646630.64     | 2253159.15 | Аналитический<br>метод                                 | 0.1  | -   |
| 1437                                       | 646631.89     | 2253120.30 | Аналитический<br>метод                                 | 0.1  | -   |
| 1438                                       | 646633.09     | 2253103.03 | Аналитический<br>метод                                 | 0.1  | -   |
| 1439                                       | 646633.38     | 2253088.33 | Аналитический<br>метод                                 | 0.1  | -   |
| 1440                                       | 646638.40     | 2252958.81 | Аналитический<br>метод                                 | 0.1  | -   |
| 1441                                       | 646639.22     | 2252955.10 | Аналитический<br>метод                                 | 0.1  | -   |
| 1442                                       | 646640.70     | 2252946.06 | Аналитический<br>метод                                 | 0.1  | -   |

|      |           |            |                     |     |   |
|------|-----------|------------|---------------------|-----|---|
| 1443 | 646640.32 | 2252938.20 | Аналитический метод | 0.1 | - |
| 1444 | 646639.57 | 2252928.66 | Аналитический метод | 0.1 | - |
| 1445 | 646661.87 | 2252353.05 | Аналитический метод | 0.1 | - |
| 1446 | 646662.11 | 2252347.06 | Аналитический метод | 0.1 | - |

| Сведения о местоположении границ объекта        |               |            |   |  |   |
|---|---------------|------------|---|--|---|
| 1. Система координат МСК-38, зона 2             |               |            |   |  |   |
| 2. Сведения о характерных точках границ объекта |               |            |   |  |   |
| Обозначение характерных точек границ            | Координаты, м |            | Метод определения координат характерной точки | Средняя квадратическая погрешность положения характерной точки (Mt), м | Описание обозначения точки на местности (при наличии) |
|   | X             | Y          |   |  |   |
| 1447  | 646670.04     | 2252142.38 | Аналитический метод                           | 0.1  | -   |
| 1448  | 646668.74     | 2252141.38 | Аналитический метод                           | 0.1  | -   |
| 1449  | 646658.56     | 2252148.92 | Аналитический метод                           | 0.1  | -   |
| 1450  | 646657.23     | 2252148.32 | Аналитический метод                           | 0.1  | -   |
| 1451  | 646655.41     | 2252148.76 | Аналитический метод                           | 0.1  | -   |
| 1452  | 646653.61     | 2252146.66 | Аналитический метод                           | 0.1  | -   |
| 1453  | 646651.23     | 2252145.57 | Аналитический метод                           | 0.1  | -   |
| 1454  | 646653.07     | 2252141.79 | Аналитический метод                           | 0.1  | -   |
| 1455  | 646668.39     | 2252130.30 | Аналитический метод                           | 0.1  | -   |
| 1456  | 646671.74     | 2252125.98 | Аналитический метод                           | 0.1  | -   |
| 1457  | 646672.78     | 2252117.36 | Аналитический метод                           | 0.1  | -   |
| 1458  | 646673.59     | 2252099.07 | Аналитический метод                           | 0.1  | -   |
| 1459  | 646674.77     | 2252080.34 | Аналитический метод                           | 0.1  | -   |
| 1460  | 646676.57     | 2252046.15 | Аналитический метод                           | 0.1  | -   |
| 1461  | 646677.68     | 2252021.41 | Аналитический метод                           | 0.1  | -   |
| 1462  | 646679.26     | 2251994.13 | Аналитический метод                           | 0.1  | -   |
| 1463  | 646680.29     | 2251970.82 | Аналитический метод                           | 0.1  | -   |
| 1464  | 646681.47     | 2251947.77 | Аналитический метод                           | 0.1  | -   |
| 1465  | 646684.65     | 2251897.96 | Аналитический метод                           | 0.1  | -   |
| 1466  | 646686.49     | 2251875.46 | Аналитический метод                           | 0.1  | -   |
| 1467  | 646688.10     | 2251851.72 | Аналитический метод                           | 0.1  | -   |
| 1468  | 646689.86     | 2251828.36 | Аналитический метод                           | 0.1  | -   |
| 1469  | 646691.30     | 2251802.03 | Аналитический метод                           | 0.1  | -   |
| 1470  | 646692.40     | 2251754.38 | Аналитический метод                           | 0.1  | -   |
| 1471  | 646692.81     | 2251729.35 | Аналитический метод                           | 0.1  | -   |
| 1472  | 646695.21     | 2251648.09 | Аналитический метод                           | 0.1  | -   |
| 1473  | 646697.81     | 2251593.11 | Аналитический метод                           | 0.1  | -   |
| 1474  | 646698.75     | 2251568.71 | Аналитический метод                           | 0.1  | -   |
| 1475  | 646700.34     | 2251540.25 | Аналитический метод                           | 0.1  | -   |
| 1476  | 646701.40     | 2251514.05 | Аналитический метод                           | 0.1  | -   |
| 1477  | 646702.08     | 2251489.00 | Аналитический метод                           | 0.1  | -   |

|      |           |            |                     |     |   |
|------|-----------|------------|---------------------|-----|---|
| 1478 | 646702.28 | 2251481.40 | Аналитический метод | 0.1 | - |
| 1479 | 646725.56 | 2251383.96 | Аналитический метод | 0.1 | - |
| 1480 | 646726.44 | 2251380.27 | Аналитический метод | 0.1 | - |
| 1481 | 646710.27 | 2251373.02 | Аналитический метод | 0.1 | - |
| 1482 | 646686.45 | 2251362.35 | Аналитический метод | 0.1 | - |
| 1483 | 646669.98 | 2251344.77 | Аналитический метод | 0.1 | - |
| 1484 | 646660.38 | 2251339.98 | Аналитический метод | 0.1 | - |
| 1485 | 646657.90 | 2251333.09 | Аналитический метод | 0.1 | - |
| 1486 | 646653.91 | 2251322.03 | Аналитический метод | 0.1 | - |
| 1487 | 646652.87 | 2251319.15 | Аналитический метод | 0.1 | - |
| 1488 | 646660.48 | 2251316.59 | Аналитический метод | 0.1 | - |
| 1489 | 646662.77 | 2251282.92 | Аналитический метод | 0.1 | - |
| 1490 | 646672.34 | 2251283.35 | Аналитический метод | 0.1 | - |
| 1491 | 646672.91 | 2251271.78 | Аналитический метод | 0.1 | - |
| 1492 | 646675.61 | 2251265.46 | Аналитический метод | 0.1 | - |
| 1493 | 646681.92 | 2251254.52 | Аналитический метод | 0.1 | - |

## Сведения о местоположении границ объекта

## 1. Система координат МСК-38, зона 2

## 2. Сведения о характерных точках границ объекта

| Обозначение характерных точек границ | Координаты, м |            | Метод определения координат характерной точки | Средняя квадратическая погрешность положения характерной точки (Mt), м | Описание обозначения точки на местности (при наличии) |
|--------------------------------------|---------------|------------|---|--|---|
|                                      | X             | Y          |   |  |   |
| 1494                                 | 646684.54     | 2251249.70 | Аналитический метод                           | 0.1  | -   |
| 1495                                 | 646686.08     | 2251246.86 | Аналитический метод                           | 0.1  | -   |
| 1496                                 | 646707.75     | 2251255.73 | Аналитический метод                           | 0.1  | -   |
| 1497                                 | 646704.97     | 2251260.89 | Аналитический метод                           | 0.1  | -   |
| 1498                                 | 646693.83     | 2251280.85 | Аналитический метод                           | 0.1  | -   |
| 1499                                 | 646692.16     | 2251284.23 | Аналитический метод                           | 0.1  | -   |
| 1500                                 | 646689.72     | 2251293.24 | Аналитический метод                           | 0.1  | -   |
| 1501                                 | 646689.69     | 2251296.71 | Аналитический метод                           | 0.1  | -   |
| 1502                                 | 646703.41     | 2251306.42 | Аналитический метод                           | 0.1  | -   |
| 1503                                 | 646719.78     | 2251310.96 | Аналитический метод                           | 0.1  | -   |
| 1504                                 | 646717.73     | 2251331.19 | Аналитический метод                           | 0.1  | -   |
| 1505                                 | 646761.70     | 2251353.16 | Аналитический метод                           | 0.1  | -   |
| 1506                                 | 646739.46     | 2251445.88 | Аналитический метод                           | 0.1  | -   |
| 1507                                 | 646730.31     | 2251484.04 | Аналитический метод                           | 0.1  | -   |
| 1508                                 | 646744.25     | 2251500.50 | Аналитический метод                           | 0.1  | -   |
| 1509                                 | 646740.50     | 2251505.36 | Аналитический метод                           | 0.1  | -   |
| 1510                                 | 646729.66     | 2251504.97 | Аналитический метод                           | 0.1  | -   |
| 1511                                 | 646729.38     | 2251515.00 | Аналитический метод                           | 0.1  | -   |

|      |           |            |                     |     |   |
|------|-----------|------------|---------------------|-----|---|
| 1512 | 646728.31 | 2251541.59 | Аналитический метод | 0.1 | - |
| 1513 | 646726.72 | 2251570.03 | Аналитический метод | 0.1 | - |
| 1514 | 646725.78 | 2251594.30 | Аналитический метод | 0.1 | - |
| 1515 | 646723.19 | 2251649.20 | Аналитический метод | 0.1 | - |
| 1516 | 646720.80 | 2251729.96 | Аналитический метод | 0.1 | - |
| 1517 | 646719.94 | 2251776.54 | Аналитический метод | 0.1 | - |
| 1518 | 646728.39 | 2251778.74 | Аналитический метод | 0.1 | - |
| 1519 | 646730.84 | 2251780.85 | Аналитический метод | 0.1 | - |
| 1520 | 646730.27 | 2251803.58 | Аналитический метод | 0.1 | - |
| 1521 | 646728.78 | 2251830.88 | Аналитический метод | 0.1 | - |
| 1522 | 646727.01 | 2251854.50 | Аналитический метод | 0.1 | - |
| 1523 | 646725.39 | 2251878.37 | Аналитический метод | 0.1 | - |
| 1524 | 646723.56 | 2251900.75 | Аналитический метод | 0.1 | - |
| 1525 | 646722.89 | 2251911.63 | Аналитический метод | 0.1 | - |
| 1526 | 646708.63 | 2251964.92 | Аналитический метод | 0.1 | - |
| 1527 | 646708.26 | 2251972.15 | Аналитический метод | 0.1 | - |
| 1528 | 646707.22 | 2251995.56 | Аналитический метод | 0.1 | - |
| 1529 | 646705.64 | 2252022.85 | Аналитический метод | 0.1 | - |
| 1530 | 646704.53 | 2252047.51 | Аналитический метод | 0.1 | - |
| 1531 | 646702.72 | 2252081.95 | Аналитический метод | 0.1 | - |
| 1532 | 646701.55 | 2252100.56 | Аналитический метод | 0.1 | - |
| 1533 | 646700.71 | 2252119.66 | Аналитический метод | 0.1 | - |
| 1534 | 646698.61 | 2252137.03 | Аналитический метод | 0.1 | - |
| 1535 | 646698.02 | 2252143.47 | Аналитический метод | 0.1 | - |
| 1536 | 646667.61 | 2252928.10 | Аналитический метод | 0.1 | - |
| 1537 | 646668.27 | 2252936.42 | Аналитический метод | 0.1 | - |
| 1538 | 646668.81 | 2252947.67 | Аналитический метод | 0.1 | - |
| 1539 | 646666.28 | 2252962.42 | Аналитический метод | 0.1 | - |
| 1540 | 646661.37 | 2253089.14 | Аналитический метод | 0.1 | - |

Сведения о местоположении границ объекта

1. Система координат МСК-38, зона 2

2. Сведения о характерных точках границ объекта

| Обозначение характерных точек границ | Координаты, м |            | Метод определения координат характерной точки | Средняя квадратическая погрешность положения характерной точки (Mt), м | Описание обозначения точки на местности (при наличии) |
|--------------------------------------|---------------|------------|---|--|---|
|                                      | X             | Y          |   |  |   |
| 1541                                 | 646661.11     | 2253102.01 | Аналитический метод                           | 0.1  | -   |
| 1542                                 | 646661.07     | 2253104.27 | Аналитический метод                           | 0.1  | -   |
| 1543                                 | 646659.63     | 2253125.08 | Аналитический метод                           | 0.1  | -   |
| 1544                                 | 646658.45     | 2253165.98 | Аналитический метод                           | 0.1  | -   |
| 1545                                 | 646657.80     | 2253199.52 | Аналитический метод                           | 0.1  | -   |
| 1546                                 | 646656.21     | 2253232.77 | Аналитический метод                           | 0.1  | -   |

|      |           |            |                     |     |   |
|------|-----------|------------|---------------------|-----|---|
| 1547 | 646655.18 | 2253262.22 | Аналитический метод | 0.1 | - |
| 1548 | 646654.49 | 2253297.13 | Аналитический метод | 0.1 | - |
| 1549 | 646651.43 | 2253325.84 | Аналитический метод | 0.1 | - |
| 1550 | 646651.61 | 2253352.77 | Аналитический метод | 0.1 | - |
| 1551 | 646650.34 | 2253385.80 | Аналитический метод | 0.1 | - |
| 1552 | 646648.32 | 2253414.45 | Аналитический метод | 0.1 | - |
| 1553 | 646645.77 | 2253472.45 | Аналитический метод | 0.1 | - |
| 1554 | 646645.63 | 2253534.12 | Аналитический метод | 0.1 | - |
| 1555 | 646643.86 | 2253591.86 | Аналитический метод | 0.1 | - |
| 1556 | 646644.40 | 2253626.45 | Аналитический метод | 0.1 | - |
| 1557 | 646646.04 | 2253666.30 | Аналитический метод | 0.1 | - |
| 1558 | 646643.12 | 2253700.00 | Аналитический метод | 0.1 | - |
| 1559 | 646640.08 | 2253738.51 | Аналитический метод | 0.1 | - |
| 1560 | 646637.35 | 2253811.15 | Аналитический метод | 0.1 | - |
| 1561 | 646635.95 | 2253842.16 | Аналитический метод | 0.1 | - |
| 1562 | 646634.79 | 2253875.98 | Аналитический метод | 0.1 | - |
| 1563 | 646634.35 | 2253904.02 | Аналитический метод | 0.1 | - |
| 1564 | 646633.15 | 2253935.06 | Аналитический метод | 0.1 | - |
| 1565 | 646633.69 | 2253971.52 | Аналитический метод | 0.1 | - |
| 1566 | 646633.40 | 2253998.87 | Аналитический метод | 0.1 | - |
| 1567 | 646632.01 | 2254041.33 | Аналитический метод | 0.1 | - |
| 1568 | 646630.36 | 2254083.46 | Аналитический метод | 0.1 | - |
| 1569 | 646629.41 | 2254107.84 | Аналитический метод | 0.1 | - |
| 1570 | 646627.91 | 2254153.12 | Аналитический метод | 0.1 | - |
| 1571 | 646628.00 | 2254224.12 | Аналитический метод | 0.1 | - |
| 1572 | 646626.45 | 2254251.06 | Аналитический метод | 0.1 | - |
| 1573 | 646624.98 | 2254269.12 | Аналитический метод | 0.1 | - |
| 1574 | 646623.60 | 2254283.04 | Аналитический метод | 0.1 | - |
| 1575 | 646622.08 | 2254304.55 | Аналитический метод | 0.1 | - |
| 1576 | 646620.30 | 2254326.31 | Аналитический метод | 0.1 | - |
| 1577 | 646618.13 | 2254383.08 | Аналитический метод | 0.1 | - |
| 1578 | 646616.92 | 2254403.27 | Аналитический метод | 0.1 | - |
| 1579 | 646645.05 | 2254427.85 | Аналитический метод | 0.1 | - |
| 1580 | 646658.85 | 2254412.06 | Аналитический метод | 0.1 | - |
| 1581 | 646661.75 | 2254414.83 | Аналитический метод | 0.1 | - |
| 1582 | 646648.06 | 2254430.48 | Аналитический метод | 0.1 | - |
| 1583 | 646662.09 | 2254442.75 | Аналитический метод | 0.1 | - |
| 1584 | 646670.58 | 2254433.05 | Аналитический метод | 0.1 | - |
| 1585 | 646673.61 | 2254435.62 | Аналитический метод | 0.1 | - |
| 1586 | 646668.72 | 2254441.24 | Аналитический метод | 0.1 | - |
| 1587 | 646688.33 | 2254458.39 | Аналитический метод | 0.1 | - |

Сведения о местоположении границ объекта

1. Система координат МСК-38, зона 2

2. Сведения о характерных точках границ объекта

| Обозначение<br>характерных<br>точек границ | Координаты, м |            | Метод определения<br>координат<br>характерной<br>точки | Средняя<br>квадратическая<br>погрешность<br>положения<br>характерной точки<br>(M <sub>t</sub> ), м | Описание<br>обозначения<br>точки<br>на местности<br>(при наличии) |
|--|---------------|------------|--|--|---|
|  | X             | Y          |  |  |   |
| 1588                                       | 646695.33     | 2254464.50 | Аналитический метод                                    | 0.1  | -   |
| 1589                                       | 646595.45     | 2254794.21 | Аналитический метод                                    | 0.1  | -   |
| 1590                                       | 646581.29     | 2254858.34 | Аналитический метод                                    | 0.1  | -   |
| 1591                                       | 646574.04     | 2254889.23 | Аналитический метод                                    | 0.1  | -   |
| 1592                                       | 646571.60     | 2254900.72 | Аналитический метод                                    | 0.1  | -   |
| 1593                                       | 646569.95     | 2254908.52 | Аналитический метод                                    | 0.1  | -   |
| 1594                                       | 646562.65     | 2254938.46 | Аналитический метод                                    | 0.1  | -   |
| 1595                                       | 646555.09     | 2254964.76 | Аналитический метод                                    | 0.1  | -   |
| 1596                                       | 646554.26     | 2254967.36 | Аналитический метод                                    | 0.1  | -   |
| 1597                                       | 646552.80     | 2254971.96 | Аналитический метод                                    | 0.1  | -   |
| 1598                                       | 646543.13     | 2254966.07 | Аналитический метод                                    | 0.1  | -   |
| 1599                                       | 646532.66     | 2254998.90 | Аналитический метод                                    | 0.1  | -   |
| 1600                                       | 646524.92     | 2255021.91 | Аналитический метод                                    | 0.1  | -   |
| 1601                                       | 646515.49     | 2255048.68 | Аналитический метод                                    | 0.1  | -   |
| 1602                                       | 646507.22     | 2255074.83 | Аналитический метод                                    | 0.1  | -   |
| 1603                                       | 646500.17     | 2255095.43 | Аналитический метод                                    | 0.1  | -   |
| 1604                                       | 646490.15     | 2255123.31 | Аналитический метод                                    | 0.1  | -   |
| 1605                                       | 646482.07     | 2255146.59 | Аналитический метод                                    | 0.1  | -   |
| 1606                                       | 646473.62     | 2255170.36 | Аналитический метод                                    | 0.1  | -   |
| 1607                                       | 646466.23     | 2255194.20 | Аналитический метод                                    | 0.1  | -   |
| 1608                                       | 646457.03     | 2255221.90 | Аналитический метод                                    | 0.1  | -   |
| 1609                                       | 646449.14     | 2255244.35 | Аналитический метод                                    | 0.1  | -   |
| 1610                                       | 646442.11     | 2255267.79 | Аналитический метод                                    | 0.1  | -   |
| 1611                                       | 646434.77     | 2255296.79 | Аналитический метод                                    | 0.1  | -   |
| 1612                                       | 646419.64     | 2255342.78 | Аналитический метод                                    | 0.1  | -   |
| 1613                                       | 646411.45     | 2255369.28 | Аналитический метод                                    | 0.1  | -   |
| 1614                                       | 646402.61     | 2255395.46 | Аналитический метод                                    | 0.1  | -   |
| 1615                                       | 646395.14     | 2255416.18 | Аналитический метод                                    | 0.1  | -   |
| 1616                                       | 646386.01     | 2255442.01 | Аналитический метод                                    | 0.1  | -   |
| 1617                                       | 646358.73     | 2255528.77 | Аналитический метод                                    | 0.1  | -   |
| 1618                                       | 646358.94     | 2255528.55 | Аналитический метод                                    | 0.1  | -   |
| 1619                                       | 646365.00     | 2255524.25 | Аналитический метод                                    | 0.1  | -   |
| 1620                                       | 646372.10     | 2255522.22 | Аналитический метод                                    | 0.1  | -   |
| 1621                                       | 646394.47     | 2255518.47 | Аналитический метод                                    | 0.1  | -   |
| 1622                                       | 646405.85     | 2255518.75 | Аналитический метод                                    | 0.1  | -   |
| 1623                                       | 646409.87     | 2255520.54 | Аналитический метод                                    | 0.1  | -   |
| 1624                                       | 646414.25     | 2255524.93 | Аналитический метод                                    | 0.1  | -   |
| 1625                                       | 646420.08     | 2255534.32 | Аналитический метод                                    | 0.1  | -   |
| 1626                                       | 646422.75     | 2255541.19 | Аналитический метод                                    | 0.1  | -   |

|      |           |            |                     |     |   |
|------|-----------|------------|---------------------|-----|---|
| 1627 | 646423.81 | 2255548.10 | Аналитический метод | 0.1 | - |
| 1628 | 646423.46 | 2255556.26 | Аналитический метод | 0.1 | - |
| 1629 | 646419.87 | 2255567.77 | Аналитический метод | 0.1 | - |
| 1630 | 646415.76 | 2255576.33 | Аналитический метод | 0.1 | - |
| 1631 | 646409.85 | 2255586.47 | Аналитический метод | 0.1 | - |
| 1632 | 646402.87 | 2255594.95 | Аналитический метод | 0.1 | - |
| 1633 | 646397.80 | 2255599.55 | Аналитический метод | 0.1 | - |
| 1634 | 646392.59 | 2255602.68 | Аналитический метод | 0.1 | - |

## Сведения о местоположении границ объекта

## 1. Система координат МСК-38, зона 2

## 2. Сведения о характерных точках границ объекта

| Обозначение характерных точек границ | Координаты, м |            | Метод определения координат характерной точки | Средняя квадратическая погрешность положения характерной точки (M), м | Описание обозначения точки на местности (при наличии) |
|--------------------------------------|---------------|------------|---|---|---|
|                                      | X             | Y          |   |   |   |
| 1635                                 | 646375.09     | 2255612.17 | Аналитический метод                           | 0.1   | -   |
| 1636                                 | 646360.45     | 2255617.05 | Аналитический метод                           | 0.1   | -   |
| 1637                                 | 646345.19     | 2255620.63 | Аналитический метод                           | 0.1   | -   |
| 1638                                 | 646336.15     | 2255646.41 | Аналитический метод                           | 0.1   | -   |
| 1639                                 | 646334.83     | 2255650.18 | Аналитический метод                           | 0.1   | -   |
| 1640                                 | 646321.94     | 2255686.95 | Аналитический метод                           | 0.1   | -   |
| 1641                                 | 646301.90     | 2255728.77 | Аналитический метод                           | 0.1   | -   |
| 1642                                 | 646295.73     | 2255747.30 | Аналитический метод                           | 0.1   | -   |
| 1643                                 | 646291.85     | 2255759.79 | Аналитический метод                           | 0.1   | -   |
| 1644                                 | 646294.22     | 2255799.60 | Аналитический метод                           | 0.1   | -   |
| 1645                                 | 646266.74     | 2255838.06 | Аналитический метод                           | 0.1   | -   |
| 1646                                 | 646263.35     | 2255848.16 | Аналитический метод                           | 0.1   | -   |
| 1647                                 | 646255.70     | 2255872.28 | Аналитический метод                           | 0.1   | -   |
| 1648                                 | 646248.01     | 2255897.05 | Аналитический метод                           | 0.1   | -   |
| 1649                                 | 646240.51     | 2255920.48 | Аналитический метод                           | 0.1   | -   |
| 1650                                 | 646207.81     | 2256020.60 | Аналитический метод                           | 0.1   | -   |
| 1651                                 | 646192.13     | 2256066.56 | Аналитический метод                           | 0.1   | -   |
| 1652                                 | 646182.57     | 2256092.37 | Аналитический метод                           | 0.1   | -   |
| 1653                                 | 646174.26     | 2256112.57 | Аналитический метод                           | 0.1   | -   |
| 1654                                 | 646137.75     | 2256218.86 | Аналитический метод                           | 0.1   | -   |
| 1655                                 | 646131.47     | 2256237.71 | Аналитический метод                           | 0.1   | -   |
| 1656                                 | 646111.88     | 2256292.41 | Аналитический метод                           | 0.1   | -   |
| 1657                                 | 646101.56     | 2256319.55 | Аналитический метод                           | 0.1   | -   |



|      |           |            |                     |     |   |
|------|-----------|------------|---------------------|-----|---|
| 1658 | 646084.59 | 2256367.90 | Аналитический метод | 0.1 | - |
| 1659 | 646076.51 | 2256392.11 | Аналитический метод | 0.1 | - |
| 1660 | 646056.17 | 2256450.48 | Аналитический метод | 0.1 | - |
| 1661 | 646047.43 | 2256477.00 | Аналитический метод | 0.1 | - |
| 1662 | 646037.35 | 2256505.09 | Аналитический метод | 0.1 | - |
| 1663 | 646029.15 | 2256529.08 | Аналитический метод | 0.1 | - |
| 1664 | 646020.25 | 2256553.58 | Аналитический метод | 0.1 | - |
| 1665 | 646002.17 | 2256605.39 | Аналитический метод | 0.1 | - |
| 1666 | 645984.82 | 2256651.79 | Аналитический метод | 0.1 | - |
| 1667 | 645975.81 | 2256674.62 | Аналитический метод | 0.1 | - |
| 1668 | 645968.35 | 2256695.18 | Аналитический метод | 0.1 | - |
| 1669 | 645952.85 | 2256744.59 | Аналитический метод | 0.1 | - |
| 1670 | 645947.07 | 2256764.33 | Аналитический метод | 0.1 | - |
| 1671 | 645939.83 | 2256785.99 | Аналитический метод | 0.1 | - |
| 1672 | 645933.20 | 2256807.51 | Аналитический метод | 0.1 | - |
| 1673 | 645925.86 | 2256829.07 | Аналитический метод | 0.1 | - |
| 1674 | 645926.81 | 2256832.76 | Аналитический метод | 0.1 | - |
| 1675 | 645917.90 | 2256864.21 | Аналитический метод | 0.1 | - |
| 1676 | 645923.97 | 2256865.85 | Аналитический метод | 0.1 | - |
| 1677 | 645927.92 | 2256874.49 | Аналитический метод | 0.1 | - |
| 1678 | 645923.56 | 2256890.82 | Аналитический метод | 0.1 | - |
| 1679 | 645936.92 | 2256895.17 | Аналитический метод | 0.1 | - |
| 1680 | 645903.95 | 2256996.46 | Аналитический метод | 0.1 | - |
| 1681 | 645875.12 | 2256987.08 | Аналитический метод | 0.1 | - |

Сведения о местоположении границ объекта

1. Система координат МСК-38, зона 2

2. Сведения о характерных точках границ объекта

| Обозначение характерных точек границ | Координаты, м |            | Метод определения координат характерной точки | Средняя квадратическая погрешность положения характерной точки (Mt), м | Описание обозначения точки на местности (при наличии) |
|--------------------------------------|---------------|------------|---|--|---|
|                                      | X             | Y          |   |  |   |
| 1682                                 | 645871.79     | 2256992.59 | Аналитический метод                           | 0.1  | -   |
| 1683                                 | 645857.87     | 2257042.43 | Аналитический метод                           | 0.1  | -   |
| 1684                                 | 645840.95     | 2257095.12 | Аналитический метод                           | 0.1  | -   |
| 1685                                 | 645831.72     | 2257121.88 | Аналитический метод                           | 0.1  | -   |
| 1686                                 | 645823.72     | 2257145.50 | Аналитический метод                           | 0.1  | -   |

|      |           |            |                     |     |   |
|------|-----------|------------|---------------------|-----|---|
| 1687 | 645806.16 | 2257194.52 | Аналитический метод | 0.1 | - |
| 1688 | 645797.84 | 2257219.06 | Аналитический метод | 0.1 | - |
| 1689 | 645790.28 | 2257243.57 | Аналитический метод | 0.1 | - |
| 1690 | 645782.93 | 2257268.27 | Аналитический метод | 0.1 | - |
| 1691 | 645775.88 | 2257291.21 | Аналитический метод | 0.1 | - |
| 1692 | 645753.18 | 2257361.95 | Аналитический метод | 0.1 | - |
| 1693 | 645726.86 | 2257438.19 | Аналитический метод | 0.1 | - |
| 1694 | 645717.32 | 2257465.23 | Аналитический метод | 0.1 | - |
| 1695 | 645697.52 | 2257517.86 | Аналитический метод | 0.1 | - |
| 1696 | 645679.62 | 2257564.89 | Аналитический метод | 0.1 | - |
| 1697 | 645669.02 | 2257600.03 | Аналитический метод | 0.1 | - |
| 1698 | 645663.56 | 2257616.48 | Аналитический метод | 0.1 | - |
| 1699 | 645640.51 | 2257685.95 | Аналитический метод | 0.1 | - |
| 1700 | 645607.65 | 2257786.12 | Аналитический метод | 0.1 | - |
| 1701 | 645564.31 | 2257920.84 | Аналитический метод | 0.1 | - |
| 1702 | 645554.27 | 2257951.50 | Аналитический метод | 0.1 | - |
| 1703 | 645543.35 | 2257986.00 | Аналитический метод | 0.1 | - |
| 1704 | 645533.58 | 2258020.18 | Аналитический метод | 0.1 | - |
| 1705 | 645528.46 | 2258040.58 | Аналитический метод | 0.1 | - |
| 1706 | 645520.08 | 2258068.99 | Аналитический метод | 0.1 | - |
| 1707 | 645509.61 | 2258108.69 | Аналитический метод | 0.1 | - |
| 1708 | 645502.20 | 2258135.93 | Аналитический метод | 0.1 | - |
| 1709 | 645493.80 | 2258161.57 | Аналитический метод | 0.1 | - |
| 1710 | 645487.26 | 2258185.36 | Аналитический метод | 0.1 | - |
| 1711 | 645479.51 | 2258208.58 | Аналитический метод | 0.1 | - |
| 1712 | 645471.95 | 2258230.14 | Аналитический метод | 0.1 | - |
| 1713 | 645456.41 | 2258277.52 | Аналитический метод | 0.1 | - |
| 1714 | 645448.14 | 2258305.53 | Аналитический метод | 0.1 | - |
| 1715 | 645440.29 | 2258330.97 | Аналитический метод | 0.1 | - |
| 1716 | 645431.81 | 2258357.23 | Аналитический метод | 0.1 | - |
| 1717 | 645428.42 | 2258366.91 | Аналитический метод | 0.1 | - |

|      |           |            |                     |     |   |
|------|-----------|------------|---------------------|-----|---|
| 1718 | 645425.23 | 2258393.94 | Аналитический метод | 0.1 | - |
| 1719 | 645411.71 | 2258429.19 | Аналитический метод | 0.1 | - |
| 1720 | 645398.33 | 2258459.93 | Аналитический метод | 0.1 | - |
| 1721 | 645387.26 | 2258482.52 | Аналитический метод | 0.1 | - |
| 1722 | 645371.67 | 2258524.66 | Аналитический метод | 0.1 | - |
| 1723 | 645364.41 | 2258516.56 | Аналитический метод | 0.1 | - |
| 1724 | 645302.53 | 2258698.68 | Аналитический метод | 0.1 | - |
| 1725 | 645286.27 | 2258753.80 | Аналитический метод | 0.1 | - |
| 1726 | 645249.33 | 2258860.92 | Аналитический метод | 0.1 | - |
| 1727 | 645219.25 | 2258955.08 | Аналитический метод | 0.1 | - |
| 1728 | 645201.66 | 2259005.56 | Аналитический метод | 0.1 | - |

Сведения о местоположении границ объекта

1. Система координат МСК-38, зона 2

2. Сведения о характерных точках границ объекта

| Обозначение характерных точек границ | Координаты, м |            | Метод определения координат характерной точки | Средняя квадратическая погрешность положения характерной точки (Mt), м | Описание обозначения точки на местности (при наличии) |
|--------------------------------------|---------------|------------|---|--|---|
|                                      | X             | Y          |   |  |   |
| 1729                                 | 645187.90     | 2259048.17 | Аналитический метод                           | 0.1  | -   |
| 1730                                 | 645171.35     | 2259106.89 | Аналитический метод                           | 0.1  | -   |
| 1731                                 | 645151.11     | 2259157.39 | Аналитический метод                           | 0.1  | -   |
| 1732                                 | 645131.62     | 2259209.88 | Аналитический метод                           | 0.1  | -   |
| 1733                                 | 645122.23     | 2259233.72 | Аналитический метод                           | 0.1  | -   |
| 1734                                 | 645097.30     | 2259318.69 | Аналитический метод                           | 0.1  | -   |
| 1735                                 | 645048.28     | 2259462.57 | Аналитический метод                           | 0.1  | -   |
| 1736                                 | 645047.38     | 2259465.42 | Аналитический метод                           | 0.1  | -   |
| 1737                                 | 645032.17     | 2259508.34 | Аналитический метод                           | 0.1  | -   |
| 1738                                 | 645027.81     | 2259520.66 | Аналитический метод                           | 0.1  | -   |
| 1739                                 | 645009.91     | 2259582.34 | Аналитический метод                           | 0.1  | -   |
| 1740                                 | 644993.05     | 2259634.19 | Аналитический метод                           | 0.1  | -   |
| 1741                                 | 644978.30     | 2259682.02 | Аналитический метод                           | 0.1  | -   |
| 1742                                 | 644964.85     | 2259735.08 | Аналитический метод                           | 0.1  | -   |
| 1743                                 | 644939.39     | 2259817.97 | Аналитический метод                           | 0.1  | -   |

|      |           |            |                     |     |   |
|------|-----------|------------|---------------------|-----|---|
| 1744 | 644920.00 | 2259865.44 | Аналитический метод | 0.1 | - |
| 1745 | 644904.43 | 2259909.80 | Аналитический метод | 0.1 | - |
| 1746 | 644894.58 | 2259942.75 | Аналитический метод | 0.1 | - |
| 1747 | 644880.99 | 2259984.72 | Аналитический метод | 0.1 | - |
| 1748 | 644865.28 | 2260034.38 | Аналитический метод | 0.1 | - |
| 1749 | 644843.28 | 2260102.43 | Аналитический метод | 0.1 | - |
| 1750 | 644849.58 | 2260107.98 | Аналитический метод | 0.1 | - |
| 1751 | 644852.40 | 2260110.06 | Аналитический метод | 0.1 | - |
| 1752 | 644852.31 | 2260110.35 | Аналитический метод | 0.1 | - |
| 1753 | 644837.16 | 2260161.53 | Аналитический метод | 0.1 | - |
| 1754 | 644829.92 | 2260183.37 | Аналитический метод | 0.1 | - |
| 1755 | 644828.39 | 2260188.38 | Аналитический метод | 0.1 | - |
| 1756 | 644821.28 | 2260211.77 | Аналитический метод | 0.1 | - |
| 1757 | 644807.19 | 2260267.54 | Аналитический метод | 0.1 | - |
| 1758 | 644799.05 | 2260295.95 | Аналитический метод | 0.1 | - |
| 1759 | 644790.92 | 2260323.60 | Аналитический метод | 0.1 | - |
| 1760 | 644786.03 | 2260339.27 | Аналитический метод | 0.1 | - |
| 1761 | 644784.84 | 2260343.09 | Аналитический метод | 0.1 | - |
| 1762 | 644782.57 | 2260350.38 | Аналитический метод | 0.1 | - |
| 1763 | 644756.64 | 2260435.83 | Аналитический метод | 0.1 | - |
| 1764 | 644748.41 | 2260464.92 | Аналитический метод | 0.1 | - |
| 1765 | 644740.36 | 2260491.20 | Аналитический метод | 0.1 | - |
| 1766 | 644732.13 | 2260519.18 | Аналитический метод | 0.1 | - |
| 1767 | 644717.69 | 2260564.71 | Аналитический метод | 0.1 | - |
| 1768 | 644693.58 | 2260669.25 | Аналитический метод | 0.1 | - |
| 1769 | 644689.17 | 2260688.38 | Аналитический метод | 0.1 | - |
| 1770 | 644595.76 | 2260955.10 | Аналитический метод | 0.1 | - |
| 1771 | 644560.20 | 2260961.23 | Аналитический метод | 0.1 | - |
| 1772 | 644552.21 | 2260977.52 | Аналитический метод | 0.1 | - |
| 1773 | 644518.52 | 2260981.69 | Аналитический метод | 0.1 | - |
| 1103 | 644512.41 | 2260996.04 | Аналитический метод | 0.1 | - |
|      |           |            |                     |     | - |

Сведения о местоположении границ объекта

1. Система координат МСК-38, зона 2

2. Сведения о характерных точках границ объекта

| Обозначение<br>характерных<br>точек границ | Координаты, м |            | Метод определения<br>координат<br>характерной<br>точки | Средняя<br>квадратическая<br>погрешность<br>положения<br>характерной точки<br>(M <sub>t</sub> ), м | Описание<br>обозначения<br>точки<br>на местности<br>(при наличии) |
|--|---------------|------------|--|--|---|
|  | X             | Y          |  |  |   |
| 1774                                       | 645777.34     | 2257012.67 | Аналитический<br>метод                                 | 0.1  | -   |
| 1775                                       | 645727.18     | 2256981.42 | Аналитический<br>метод                                 | 0.1  | -   |
| 1776                                       | 645736.90     | 2256955.53 | Аналитический<br>метод                                 | 0.1  | -   |
| 1777                                       | 645745.46     | 2256932.21 | Аналитический<br>метод                                 | 0.1  | -   |
| 1778                                       | 645755.76     | 2256904.99 | Аналитический<br>метод                                 | 0.1  | -   |
| 1779                                       | 645762.71     | 2256886.07 | Аналитический<br>метод                                 | 0.1  | -   |
| 1780                                       | 645763.44     | 2256883.21 | Аналитический<br>метод                                 | 0.1  | -   |
| 1781                                       | 645780.46     | 2256878.36 | Аналитический<br>метод                                 | 0.1  | -   |
| 1782                                       | 645783.48     | 2256871.21 | Аналитический<br>метод                                 | 0.1  | -   |
| 1783                                       | 645774.78     | 2256854.83 | Аналитический<br>метод                                 | 0.1  | -   |
| 1784                                       | 645778.09     | 2256846.41 | Аналитический<br>метод                                 | 0.1  | -   |
| 1785                                       | 645783.78     | 2256848.65 | Аналитический<br>метод                                 | 0.1  | -   |
| 1786                                       | 645795.11     | 2256861.26 | Аналитический<br>метод                                 | 0.1  | -   |
| 1787                                       | 645802.44     | 2256866.08 | Аналитический<br>метод                                 | 0.1  | -   |
| 1788                                       | 645810.60     | 2256886.78 | Аналитический<br>метод                                 | 0.1  | -   |
| 1789                                       | 645812.10     | 2256892.68 | Аналитический<br>метод                                 | 0.1  | -   |
| 1790                                       | 645815.95     | 2256898.08 | Аналитический<br>метод                                 | 0.1  | -   |
| 1791                                       | 645808.00     | 2256922.09 | Аналитический<br>метод                                 | 0.1  | -   |
| 1792                                       | 645800.05     | 2256946.10 | Аналитический<br>метод                                 | 0.1  | -   |
| 1793                                       | 645788.29     | 2256942.15 | Аналитический<br>метод                                 | 0.1  | -   |
| 1794                                       | 645782.72     | 2256958.62 | Аналитический<br>метод                                 | 0.1  | -   |
| 1795                                       | 645794.43     | 2256962.59 | Аналитический<br>метод                                 | 0.1  | -   |
| 1774                                       | 645777.34     | 2257012.67 | Аналитический<br>метод                                 | 0.1  | -   |
|  |               |            |  |  | -   |
| 1796                                       | 645888.34     | 2256818.09 | Аналитический<br>метод                                 | 0.1  | -   |
| 1797                                       | 645868.02     | 2256810.33 | Аналитический<br>метод                                 | 0.1  | -   |
| 1798                                       | 645870.20     | 2256803.60 | Аналитический<br>метод                                 | 0.1  | -   |
| 1799                                       | 645857.11     | 2256799.17 | Аналитический<br>метод                                 | 0.1  | -   |
| 1800                                       | 645854.94     | 2256805.34 | Аналитический<br>метод                                 | 0.1  | -   |
| 1801                                       | 645823.53     | 2256793.35 | Аналитический<br>метод                                 | 0.1  | -   |
| 1802                                       | 645828.81     | 2256774.21 | Аналитический<br>метод                                 | 0.1  | -   |
| 1803                                       | 645831.83     | 2256767.21 | Аналитический<br>метод                                 | 0.1  | -   |
| 1804                                       | 645819.92     | 2256761.82 | Аналитический<br>метод                                 | 0.1  | -   |
| 1805                                       | 645822.51     | 2256756.11 | Аналитический<br>метод                                 | 0.1  | -   |

|      |           |            |                     |     |   |
|------|-----------|------------|---------------------|-----|---|
| 1806 | 645824.08 | 2256751.76 | Аналитический метод | 0.1 | - |
| 1807 | 645849.78 | 2256743.19 | Аналитический метод | 0.1 | - |
| 1808 | 645857.43 | 2256740.64 | Аналитический метод | 0.1 | - |
| 1809 | 645867.93 | 2256747.11 | Аналитический метод | 0.1 | - |
| 1810 | 645872.24 | 2256745.76 | Аналитический метод | 0.1 | - |
| 1811 | 645877.90 | 2256730.23 | Аналитический метод | 0.1 | - |
| 1812 | 645886.44 | 2256705.55 | Аналитический метод | 0.1 | - |
| 1813 | 645895.23 | 2256681.54 | Аналитический метод | 0.1 | - |
| 1814 | 645904.99 | 2256656.73 | Аналитический метод | 0.1 | - |
| 1815 | 645924.35 | 2256602.96 | Аналитический метод | 0.1 | - |
| 1816 | 645934.84 | 2256571.77 | Аналитический метод | 0.1 | - |
| 1817 | 645942.79 | 2256549.09 | Аналитический метод | 0.1 | - |
| 1818 | 645950.19 | 2256526.61 | Аналитический метод | 0.1 | - |

## Сведения о местоположении границ объекта

## 1. Система координат МСК-38, зона 2

## 2. Сведения о характерных точках границ объекта

| Обозначение характерных точек границ | Координаты, м |            | Метод определения координат характерной точки | Средняя квадратическая погрешность положения характерной точки (M), м | Описание обозначения точки на местности (при наличии) |
|--------------------------------------|---------------|------------|---|---|---|
|                                      | X             | Y          |   |   |   |
| 1819                                 | 645959.84     | 2256498.54 | Аналитический метод                           | 0.1   | -   |
| 1820                                 | 645970.28     | 2256468.75 | Аналитический метод                           | 0.1   | -   |
| 1821                                 | 645987.04     | 2256419.80 | Аналитический метод                           | 0.1   | -   |
| 1822                                 | 645994.83     | 2256397.26 | Аналитический метод                           | 0.1   | -   |
| 1823                                 | 646002.65     | 2256375.17 | Аналитический метод                           | 0.1   | -   |
| 1824                                 | 646010.42     | 2256351.99 | Аналитический метод                           | 0.1   | -   |
| 1825                                 | 646034.59     | 2256282.80 | Аналитический метод                           | 0.1   | -   |
| 1826                                 | 646037.59     | 2256274.52 | Аналитический метод                           | 0.1   | -   |
| 1827                                 | 646047.03     | 2256277.63 | Аналитический метод                           | 0.1   | -   |
| 1828                                 | 646054.12     | 2256256.79 | Аналитический метод                           | 0.1   | -   |
| 1829                                 | 646057.03     | 2256257.74 | Аналитический метод                           | 0.1   | -   |
| 1830                                 | 646059.00     | 2256252.07 | Аналитический метод                           | 0.1   | -   |
| 1831                                 | 646056.00     | 2256251.09 | Аналитический метод                           | 0.1   | -   |
| 1832                                 | 646063.70     | 2256228.37 | Аналитический метод                           | 0.1   | -   |
| 1833                                 | 646053.56     | 2256225.20 | Аналитический метод                           | 0.1   | -   |
| 1834                                 | 646059.25     | 2256208.55 | Аналитический метод                           | 0.1   | -   |
| 1835                                 | 646065.36     | 2256190.18 | Аналитический метод                           | 0.1   | -   |
| 1836                                 | 646073.18     | 2256167.85 | Аналитический метод                           | 0.1   | -   |
| 1837                                 | 646087.91     | 2256123.89 | Аналитический метод                           | 0.1   | -   |
| 1838                                 | 646096.56     | 2256099.87 | Аналитический метод                           | 0.1   | -   |
| 1839                                 | 646112.06     | 2256054.63 | Аналитический метод                           | 0.1   | -   |
| 1840                                 | 646120.21     | 2256031.55 | Аналитический метод                           | 0.1   | -   |

|      |           |            |                     |     |   |
|------|-----------|------------|---------------------|-----|---|
| 1841 | 646126.77 | 2256012.11 | Аналитический метод | 0.1 | - |
| 1842 | 646148.40 | 2255948.88 | Аналитический метод | 0.1 | - |
| 1843 | 646154.43 | 2255930.21 | Аналитический метод | 0.1 | - |
| 1844 | 646161.72 | 2255908.60 | Аналитический метод | 0.1 | - |
| 1845 | 646169.08 | 2255887.25 | Аналитический метод | 0.1 | - |
| 1846 | 646176.07 | 2255865.95 | Аналитический метод | 0.1 | - |
| 1847 | 646179.19 | 2255857.25 | Аналитический метод | 0.1 | - |
| 1848 | 646186.84 | 2255849.90 | Аналитический метод | 0.1 | - |
| 1849 | 646218.60 | 2255860.27 | Аналитический метод | 0.1 | - |
| 1850 | 646218.49 | 2255860.61 | Аналитический метод | 0.1 | - |
| 1851 | 646210.82 | 2255885.32 | Аналитический метод | 0.1 | - |
| 1852 | 646203.39 | 2255908.51 | Аналитический метод | 0.1 | - |
| 1853 | 646170.81 | 2256008.28 | Аналитический метод | 0.1 | - |
| 1854 | 646155.40 | 2256053.44 | Аналитический метод | 0.1 | - |
| 1855 | 646146.24 | 2256078.17 | Аналитический метод | 0.1 | - |
| 1856 | 646137.76 | 2256098.77 | Аналитический метод | 0.1 | - |
| 1857 | 646100.82 | 2256206.30 | Аналитический метод | 0.1 | - |
| 1858 | 646094.61 | 2256224.97 | Аналитический метод | 0.1 | - |
| 1859 | 646082.22 | 2256259.64 | Аналитический метод | 0.1 | - |
| 1860 | 646080.19 | 2256265.29 | Аналитический метод | 0.1 | - |
| 1861 | 646075.29 | 2256278.90 | Аналитический метод | 0.1 | - |
| 1862 | 646064.95 | 2256306.12 | Аналитический метод | 0.1 | - |
| 1863 | 646047.67 | 2256355.31 | Аналитический метод | 0.1 | - |
| 1864 | 646039.58 | 2256379.55 | Аналитический метод | 0.1 | - |
| 1865 | 646019.24 | 2256437.93 | Аналитический метод | 0.1 | - |

Сведения о местоположении границ объекта

1. Система координат МСК-38, зона 2

2. Сведения о характерных точках границ объекта

| Обозначение характерных точек границ | Координаты, м |            | Метод определения координат характерной точки | Средняя квадратическая погрешность положения характерной точки (M <sub>t</sub> ), м | Описание обозначения точки на местности (при наличии) |
|--------------------------------------|---------------|------------|---|---|---|
|                                      | X             | Y          |   |   |   |
| 1866                                 | 646010.55     | 2256464.30 | Аналитический метод                           | 0.1   | -   |
| 1867                                 | 646000.54     | 2256492.20 | Аналитический метод                           | 0.1   | -   |
| 1868                                 | 645992.37     | 2256516.11 | Аналитический метод                           | 0.1   | -   |
| 1869                                 | 645983.50     | 2256540.50 | Аналитический метод                           | 0.1   | -   |
| 1870                                 | 645965.49     | 2256592.12 | Аналитический метод                           | 0.1   | -   |
| 1871                                 | 645948.41     | 2256637.81 | Аналитический метод                           | 0.1   | -   |
| 1872                                 | 645939.33     | 2256660.82 | Аналитический метод                           | 0.1   | -   |
| 1873                                 | 645931.39     | 2256682.73 | Аналитический метод                           | 0.1   | -   |
| 1874                                 | 645915.53     | 2256733.24 | Аналитический метод                           | 0.1   | -   |
| 1875                                 | 645909.85     | 2256752.67 | Аналитический метод                           | 0.1   | -   |

|      |           |            |                     |     |   |
|------|-----------|------------|---------------------|-----|---|
| 1876 | 645902.69 | 2256774.07 | Аналитический метод | 0.1 | - |
| 1877 | 645896.10 | 2256795.48 | Аналитический метод | 0.1 | - |
| 1878 | 645889.09 | 2256816.06 | Аналитический метод | 0.1 | - |
| 1796 | 645888.34 | 2256818.09 | Аналитический метод | 0.1 | - |
|      |           |            |                     |     | - |
| 1879 | 645796.05 | 2256853.34 | Аналитический метод | 0.1 | - |
| 1880 | 645785.93 | 2256842.06 | Аналитический метод | 0.1 | - |
| 1881 | 645787.36 | 2256837.66 | Аналитический метод | 0.1 | - |
| 1882 | 645781.48 | 2256836.10 | Аналитический метод | 0.1 | - |
| 1883 | 645787.23 | 2256824.61 | Аналитический метод | 0.1 | - |
| 1884 | 645796.43 | 2256806.24 | Аналитический метод | 0.1 | - |
| 1885 | 645803.55 | 2256792.93 | Аналитический метод | 0.1 | - |
| 1886 | 645805.18 | 2256793.58 | Аналитический метод | 0.1 | - |
| 1887 | 645808.07 | 2256794.74 | Аналитический метод | 0.1 | - |
| 1888 | 645815.73 | 2256798.08 | Аналитический метод | 0.1 | - |
| 1889 | 645812.47 | 2256810.88 | Аналитический метод | 0.1 | - |
| 1890 | 645848.65 | 2256823.19 | Аналитический метод | 0.1 | - |
| 1891 | 645842.91 | 2256839.44 | Аналитический метод | 0.1 | - |
| 1892 | 645836.97 | 2256837.52 | Аналитический метод | 0.1 | - |
| 1893 | 645835.99 | 2256835.53 | Аналитический метод | 0.1 | - |
| 1894 | 645823.89 | 2256831.63 | Аналитический метод | 0.1 | - |
| 1895 | 645820.11 | 2256844.63 | Аналитический метод | 0.1 | - |
| 1896 | 645806.75 | 2256840.99 | Аналитический метод | 0.1 | - |
| 1879 | 645796.05 | 2256853.34 | Аналитический метод | 0.1 | - |
|      |           |            |                     |     | - |
| 1897 | 646681.53 | 2251503.40 | Аналитический метод | 0.1 | - |
| 1898 | 646674.36 | 2251503.34 | Аналитический метод | 0.1 | - |
| 1899 | 646675.34 | 2251487.95 | Аналитический метод | 0.1 | - |
| 1900 | 646680.71 | 2251489.22 | Аналитический метод | 0.1 | - |
| 1901 | 646684.71 | 2251491.50 | Аналитический метод | 0.1 | - |
| 1902 | 646686.60 | 2251494.70 | Аналитический метод | 0.1 | - |
| 1903 | 646686.37 | 2251501.94 | Аналитический метод | 0.1 | - |
| 1897 | 646681.53 | 2251503.40 | Аналитический метод | 0.1 | - |
|      |           |            |                     |     | - |
| 1904 | 646632.52 | 2252237.17 | Аналитический метод | 0.1 | - |
| 1905 | 646629.03 | 2252234.14 | Аналитический метод | 0.1 | - |
| 1906 | 646629.95 | 2252230.57 | Аналитический метод | 0.1 | - |

Сведения о местоположении границ объекта



| 1. Система координат МСК-38, зона 2             |               |            |  |   |   |
|---|---------------|------------|--|---|---|
| 2. Сведения о характерных точках границ объекта |               |            |  |   |   |
| Обозначение<br>характерных<br>точек границ      | Координаты, м |            | Метод определения<br>координат<br>характерной<br>точки | Средняя<br>квадратическая<br>погрешность<br>положения<br>характерной точки<br>(Mt), м | Описание<br>обозначения<br>точки<br>на местности<br>(при наличии) |
|   | X             | Y          |  |   |   |
| 1907  | 646633.47     | 2252224.94 | Аналитический метод                                    | 0.1   | -   |
| 1908  | 646635.33     | 2252222.64 | Аналитический метод                                    | 0.1   | -   |
| 1909  | 646641.67     | 2252227.24 | Аналитический метод                                    | 0.1   | -   |
| 1910  | 646640.56     | 2252231.26 | Аналитический метод                                    | 0.1   | -   |
| 1911  | 646636.31     | 2252236.15 | Аналитический метод                                    | 0.1   | -   |
| 1904  | 646632.52     | 2252237.17 | Аналитический метод                                    | 0.1   | -   |
|   |               |            |  |   | -   |
| 1912  | 646634.42     | 2252382.67 | Аналитический метод                                    | 0.1   | -   |
| 1913  | 646627.58     | 2252382.33 | Аналитический метод                                    | 0.1   | -   |
| 1914  | 646627.81     | 2252373.20 | Аналитический метод                                    | 0.1   | -   |
| 1915  | 646630.07     | 2252349.48 | Аналитический метод                                    | 0.1   | -   |
| 1916  | 646632.51     | 2252327.51 | Аналитический метод                                    | 0.1   | -   |
| 1917  | 646637.26     | 2252327.80 | Аналитический метод                                    | 0.1   | -   |
| 1918  | 646636.43     | 2252345.89 | Аналитический метод                                    | 0.1   | -   |
| 1919  | 646640.50     | 2252346.07 | Аналитический метод                                    | 0.1   | -   |
| 1920  | 646640.32     | 2252352.67 | Аналитический метод                                    | 0.1   | -   |
| 1921  | 646636.07     | 2252352.59 | Аналитический метод                                    | 0.1   | -   |
| 1912  | 646634.42     | 2252382.67 | Аналитический метод                                    | 0.1   | -   |
|   |               |            |  |   | -   |
| 1922  | 646593.67     | 2253160.50 | Аналитический метод                                    | 0.1   | -   |
| 1923  | 646593.12     | 2253159.63 | Аналитический метод                                    | 0.1   | -   |
| 1924  | 646590.99     | 2253156.25 | Аналитический метод                                    | 0.1   | -   |
| 1925  | 646590.90     | 2253156.06 | Аналитический метод                                    | 0.1   | -   |
| 1926  | 646593.11     | 2253152.47 | Аналитический метод                                    | 0.1   | -   |
| 1927  | 646597.53     | 2253149.72 | Аналитический метод                                    | 0.1   | -   |
| 1928  | 646596.08     | 2253148.64 | Аналитический метод                                    | 0.1   | -   |
| 1929  | 646593.15     | 2253142.87 | Аналитический метод                                    | 0.1   | -   |
| 1930  | 646593.13     | 2253138.66 | Аналитический метод                                    | 0.1   | -   |
| 1931  | 646597.80     | 2253136.29 | Аналитический метод                                    | 0.1   | -   |
| 1932  | 646601.18     | 2253138.80 | Аналитический метод                                    | 0.1   | -   |
| 1933  | 646604.11     | 2253144.57 | Аналитический метод                                    | 0.1   | -   |
| 1934  | 646604.13     | 2253148.78 | Аналитический метод                                    | 0.1   | -   |
| 1935  | 646604.55     | 2253150.04 | Аналитический метод                                    | 0.1   | -   |

|      |           |            |                     |     |   |
|------|-----------|------------|---------------------|-----|---|
| 1936 | 646605.42 | 2253150.35 | Аналитический метод | 0.1 | - |
| 1937 | 646603.35 | 2253156.70 | Аналитический метод | 0.1 | - |
| 1938 | 646597.86 | 2253160.12 | Аналитический метод | 0.1 | - |
| 1922 | 646593.67 | 2253160.50 | Аналитический метод | 0.1 | - |
|      |           |            |                     |     | - |
| 1939 | 646561.89 | 2253180.72 | Аналитический метод | 0.1 | - |
| 1940 | 646559.13 | 2253176.27 | Аналитический метод | 0.1 | - |
| 1941 | 646561.33 | 2253172.69 | Аналитический метод | 0.1 | - |
| 1942 | 646566.83 | 2253169.27 | Аналитический метод | 0.1 | - |
| 1943 | 646571.02 | 2253168.89 | Аналитический метод | 0.1 | - |
| 1944 | 646573.16 | 2253172.33 | Аналитический метод | 0.1 | - |
| 1945 | 646573.78 | 2253173.33 | Аналитический метод | 0.1 | - |
| 1946 | 646571.58 | 2253176.92 | Аналитический метод | 0.1 | - |
| 1947 | 646566.08 | 2253180.33 | Аналитический метод | 0.1 | - |

## Сведения о местоположении границ объекта

## 1. Система координат МСК-38, зона 2

## 2. Сведения о характерных точках границ объекта

| Обозначение характерных точек границ | Координаты, м |            | Метод определения координат характерной точки | Средняя квадратическая погрешность положения характерной точки (Mt), м | Описание обозначения точки на местности (при наличии) |
|--------------------------------------|---------------|------------|---|--|---|
|                                      | X             | Y          |   |  |   |
| 1939                                 | 646561.89     | 2253180.72 | Аналитический метод                           | 0.1  | -   |
|                                      |               |            |   |  | -   |
| 1948                                 | 646596.31     | 2253370.45 | Аналитический метод                           | 0.1  | -   |
| 1949                                 | 646591.49     | 2253370.28 | Аналитический метод                           | 0.1  | -   |
| 1950                                 | 646592.05     | 2253354.47 | Аналитический метод                           | 0.1  | -   |
| 1951                                 | 646593.19     | 2253333.38 | Аналитический метод                           | 0.1  | -   |
| 1952                                 | 646593.77     | 2253313.23 | Аналитический метод                           | 0.1  | -   |
| 1953                                 | 646598.23     | 2253313.42 | Аналитический метод                           | 0.1  | -   |
| 1954                                 | 646597.24     | 2253337.39 | Аналитический метод                           | 0.1  | -   |
| 1955                                 | 646601.52     | 2253337.54 | Аналитический метод                           | 0.1  | -   |
| 1956                                 | 646601.24     | 2253343.49 | Аналитический метод                           | 0.1  | -   |
| 1957                                 | 646597.09     | 2253343.33 | Аналитический метод                           | 0.1  | -   |
| 1948                                 | 646596.31     | 2253370.45 | Аналитический метод                           | 0.1  | -   |
|                                      |               |            |   |  | -   |
| 1958                                 | 646702.29     | 2254377.29 | Аналитический метод                           | 0.1  | -   |

|      |           |            |                     |     |   |
|------|-----------|------------|---------------------|-----|---|
| 1959 | 646699.62 | 2254374.95 | Аналитический метод | 0.1 | - |
| 1960 | 646702.26 | 2254371.94 | Аналитический метод | 0.1 | - |
| 1961 | 646704.93 | 2254374.29 | Аналитический метод | 0.1 | - |
| 1958 | 646702.29 | 2254377.29 | Аналитический метод | 0.1 | - |
|      |           |            |                     |     | - |
| 1962 | 646566.64 | 2254480.01 | Аналитический метод | 0.1 | - |
| 1963 | 646562.39 | 2254479.84 | Аналитический метод | 0.1 | - |
| 1964 | 646562.39 | 2254471.64 | Аналитический метод | 0.1 | - |
| 1965 | 646571.16 | 2254471.39 | Аналитический метод | 0.1 | - |
| 1966 | 646573.74 | 2254471.75 | Аналитический метод | 0.1 | - |
| 1967 | 646572.86 | 2254478.01 | Аналитический метод | 0.1 | - |
| 1968 | 646572.80 | 2254479.83 | Аналитический метод | 0.1 | - |
| 1962 | 646566.64 | 2254480.01 | Аналитический метод | 0.1 | - |
|      |           |            |                     |     | - |
| 1969 | 646509.42 | 2254607.35 | Аналитический метод | 0.1 | - |
| 1970 | 646509.16 | 2254603.36 | Аналитический метод | 0.1 | - |
| 1971 | 646513.88 | 2254603.06 | Аналитический метод | 0.1 | - |
| 1972 | 646514.09 | 2254607.05 | Аналитический метод | 0.1 | - |
| 1969 | 646509.42 | 2254607.35 | Аналитический метод | 0.1 | - |
|      |           |            |                     |     | - |
| 1973 | 646534.92 | 2254694.92 | Аналитический метод | 0.1 | - |
| 1974 | 646530.74 | 2254693.87 | Аналитический метод | 0.1 | - |
| 1975 | 646531.25 | 2254685.28 | Аналитический метод | 0.1 | - |
| 1976 | 646532.51 | 2254681.26 | Аналитический метод | 0.1 | - |
| 1977 | 646537.16 | 2254672.77 | Аналитический метод | 0.1 | - |
| 1978 | 646541.41 | 2254670.99 | Аналитический метод | 0.1 | - |
| 1979 | 646545.37 | 2254671.60 | Аналитический метод | 0.1 | - |
| 1980 | 646544.66 | 2254678.78 | Аналитический метод | 0.1 | - |
| 1981 | 646543.48 | 2254682.88 | Аналитический метод | 0.1 | - |
| 1982 | 646538.46 | 2254691.52 | Аналитический метод | 0.1 | - |
| 1973 | 646534.92 | 2254694.92 | Аналитический метод | 0.1 | - |
|      |           |            |                     |     | - |

Сведения о местоположении границ объекта

| 1. Система координат МСК-38, зона 2             |               |            |  |   |   |
|---|---------------|------------|--|---|---|
| 2. Сведения о характерных точках границ объекта |               |            |  |   |   |
| Обозначение<br>характерных<br>точек границ      | Координаты, м |            | Метод определения<br>координат<br>характерной<br>точки | Средняя<br>квадратическая<br>погрешность<br>положения<br>характерной точки<br>(Mt), м | Описание<br>обозначения<br>точки<br>на местности<br>(при наличии) |
|   | X             | Y          |  |   |   |
| 1983  | 646355.77     | 2255656.98 | Аналитический<br>метод                                 | 0.1   | -   |
| 1984  | 646352.15     | 2255655.80 | Аналитический<br>метод                                 | 0.1   | -   |
| 1985  | 646353.30     | 2255651.98 | Аналитический<br>метод                                 | 0.1   | -   |
| 1986  | 646357.00     | 2255653.18 | Аналитический<br>метод                                 | 0.1   | -   |
| 1983  | 646355.77     | 2255656.98 | Аналитический<br>метод                                 | 0.1   | -   |
|   |               |            |  |   | -   |
| 1987  | 645649.67     | 2256615.46 | Аналитический<br>метод                                 | 0.1   | -   |
| 1988  | 645633.70     | 2256601.09 | Аналитический<br>метод                                 | 0.1   | -   |
| 1989  | 645625.34     | 2256593.08 | Аналитический<br>метод                                 | 0.1   | -   |
| 1990  | 645628.95     | 2256588.79 | Аналитический<br>метод                                 | 0.1   | -   |
| 1991  | 645658.50     | 2256553.69 | Аналитический<br>метод                                 | 0.1   | -   |
| 1992  | 645657.41     | 2256552.80 | Аналитический<br>метод                                 | 0.1   | -   |
| 1993  | 645654.95     | 2256550.79 | Аналитический<br>метод                                 | 0.1   | -   |
| 1994  | 645663.10     | 2256540.83 | Аналитический<br>метод                                 | 0.1   | -   |
| 1995  | 645665.58     | 2256542.79 | Аналитический<br>метод                                 | 0.1   | -   |
| 1996  | 645666.80     | 2256543.75 | Аналитический<br>метод                                 | 0.1   | -   |
| 1997  | 645701.62     | 2256501.75 | Аналитический<br>метод                                 | 0.1   | -   |
| 1998  | 645706.34     | 2256505.45 | Аналитический<br>метод                                 | 0.1   | -   |
| 1999  | 645671.50     | 2256547.48 | Аналитический<br>метод                                 | 0.1   | -   |
| 2000  | 645673.30     | 2256548.90 | Аналитический<br>метод                                 | 0.1   | -   |
| 2001  | 645665.01     | 2256559.02 | Аналитический<br>метод                                 | 0.1   | -   |
| 2002  | 645663.14     | 2256557.49 | Аналитический<br>метод                                 | 0.1   | -   |
| 2003  | 645633.65     | 2256592.52 | Аналитический<br>метод                                 | 0.1   | -   |
| 2004  | 645653.58     | 2256611.15 | Аналитический<br>метод                                 | 0.1   | -   |
| 2005  | 645652.36     | 2256612.49 | Аналитический<br>метод                                 | 0.1   | -   |
| 1987  | 645649.67     | 2256615.46 | Аналитический<br>метод                                 | 0.1   | -   |
|   |               |            |  |   | -   |
| 2006  | 645412.11     | 2258176.67 | Аналитический<br>метод                                 | 0.1   | -   |
| 2007  | 645404.12     | 2258174.12 | Аналитический<br>метод                                 | 0.1   | -   |
| 2008  | 645404.29     | 2258173.59 | Аналитический<br>метод                                 | 0.1   | -   |

|      |           |            |                     |     |   |
|------|-----------|------------|---------------------|-----|---|
| 2009 | 645411.97 | 2258148.73 | Аналитический метод | 0.1 | - |
| 2010 | 645419.72 | 2258124.57 | Аналитический метод | 0.1 | - |
| 2011 | 645427.98 | 2258127.20 | Аналитический метод | 0.1 | - |
| 2012 | 645420.67 | 2258150.02 | Аналитический метод | 0.1 | - |
| 2013 | 645423.79 | 2258151.05 | Аналитический метод | 0.1 | - |
| 2014 | 645421.85 | 2258156.73 | Аналитический метод | 0.1 | - |
| 2015 | 645418.83 | 2258155.73 | Аналитический метод | 0.1 | - |
| 2006 | 645412.11 | 2258176.67 | Аналитический метод | 0.1 | - |
|      |           |            |                     |     | - |
| 2016 | 645101.29 | 2259125.23 | Аналитический метод | 0.1 | - |
| 2017 | 645097.23 | 2259123.90 | Аналитический метод | 0.1 | - |
| 2018 | 645114.49 | 2259069.58 | Аналитический метод | 0.1 | - |
| 2019 | 645118.76 | 2259071.04 | Аналитический метод | 0.1 | - |
| 2020 | 645110.11 | 2259098.72 | Аналитический метод | 0.1 | - |
| 2021 | 645113.51 | 2259099.72 | Аналитический метод | 0.1 | - |
| 2022 | 645111.78 | 2259105.35 | Аналитический метод | 0.1 | - |
| 2023 | 645108.38 | 2259104.29 | Аналитический метод | 0.1 | - |

### 3. Сведения о характерных точках части (частей) границы объекта

| Обозначение характерных точек части границы | Координаты, м |   | Метод определения координат характерной точки | Средняя квадратическая погрешность положения характерной точки (Mt), м | Описание обозначения точки на местности (при наличии) |
|---|---------------|---|---|--|---|
|   | X             | Y |   |  |   |
| 1   | 2             | 3 | 4   | 5  | 6   |
| -   | -             | - | -   | -  | -   |

### Сведения о местоположении границ объекта

#### 1. Система координат МСК-38, зона 2

#### 2. Сведения о характерных точках границ объекта

| Обозначение характерных точек границ | Координаты, м |            | Метод определения координат характерной точки | Средняя квадратическая погрешность положения характерной точки (Mt), м | Описание обозначения точки на местности (при наличии) |
|--------------------------------------|---------------|------------|---|--|---|
|                                      | X             | Y          |   |  |   |
| 2024                                 | 645107.74     | 2259106.25 | Аналитический метод                           | 0.1  | -   |
| 2016                                 | 645101.29     | 2259125.23 | Аналитический метод                           | 0.1  | -   |
|                                      |               |            |   |  | -   |
| 2025                                 | 644791.49     | 2260086.51 | Аналитический метод                           | 0.1  | -   |
| 2026                                 | 644787.55     | 2260085.35 | Аналитический метод                           | 0.1  | -   |
| 2027                                 | 644793.11     | 2260066.43 | Аналитический метод                           | 0.1  | -   |
| 2028                                 | 644796.82     | 2260054.70 | Аналитический метод                           | 0.1  | -   |



Раздел 4

Раздел 4

## Схема расположения границ публичного сервитута

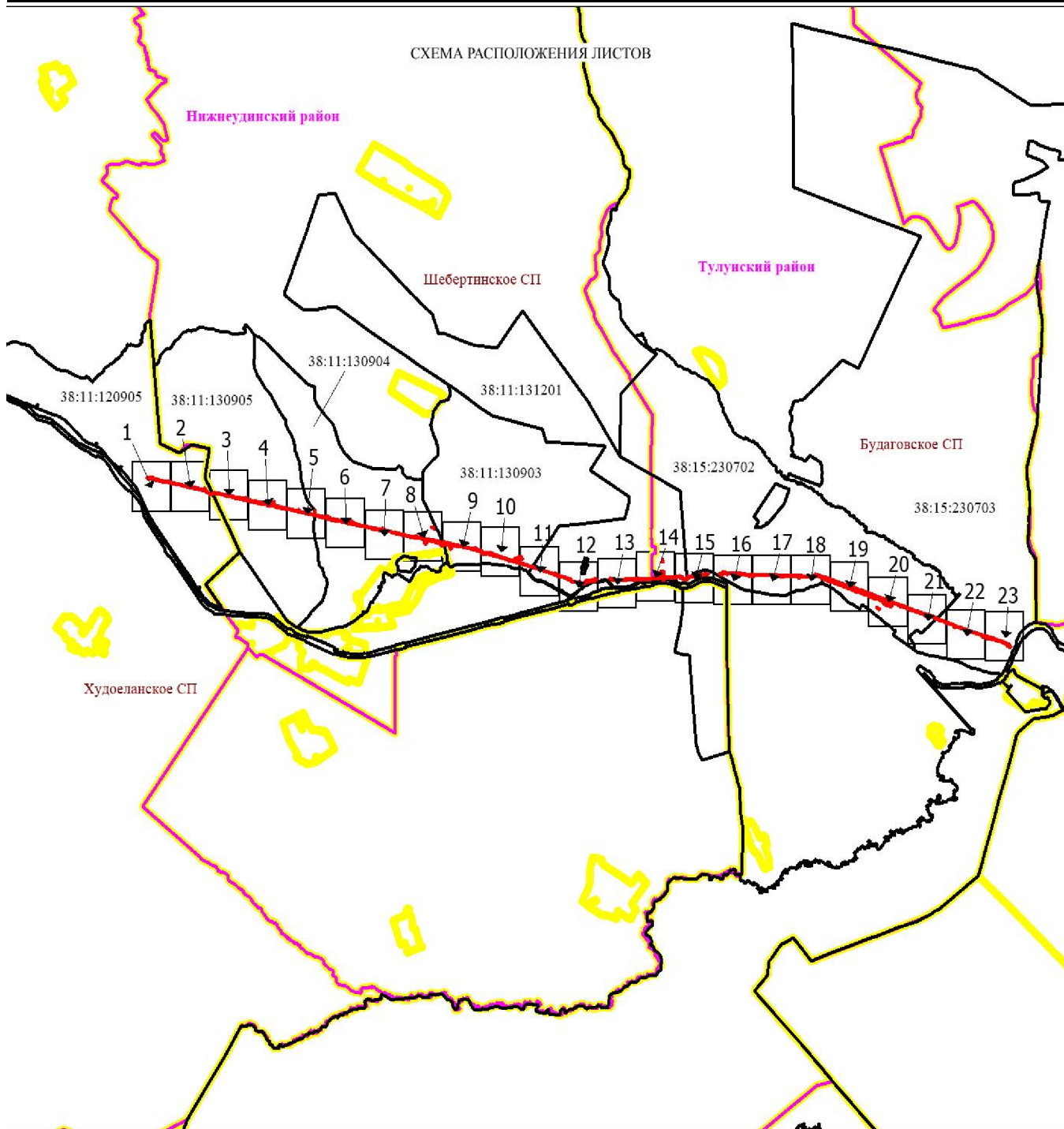

Масштаб 1:200000



Схема расположения границ публичного сервитута



Используемые условные знаки и обозначения:

|  |   |
|--|---|
|  | Характерная точка границы публичного сервитута  |
|  | Проектная граница публичного сервитута  |
|  | Проектируемый магистральный нефтепровод Красноярск-Иркутск км 440,8 - 470,29                          |
|  | Границы и кадастровые номера земельных участков, в отношении которых испрашивается публичный сервитут |
|  | Граница и обозначение кадастрового квартала   |
|  | Границы муниципальных районов   |
|  | Границы лесничеств, сведения о которых внесены в ЕГРН   |
|  | Границы муниципальных районов   |

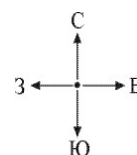
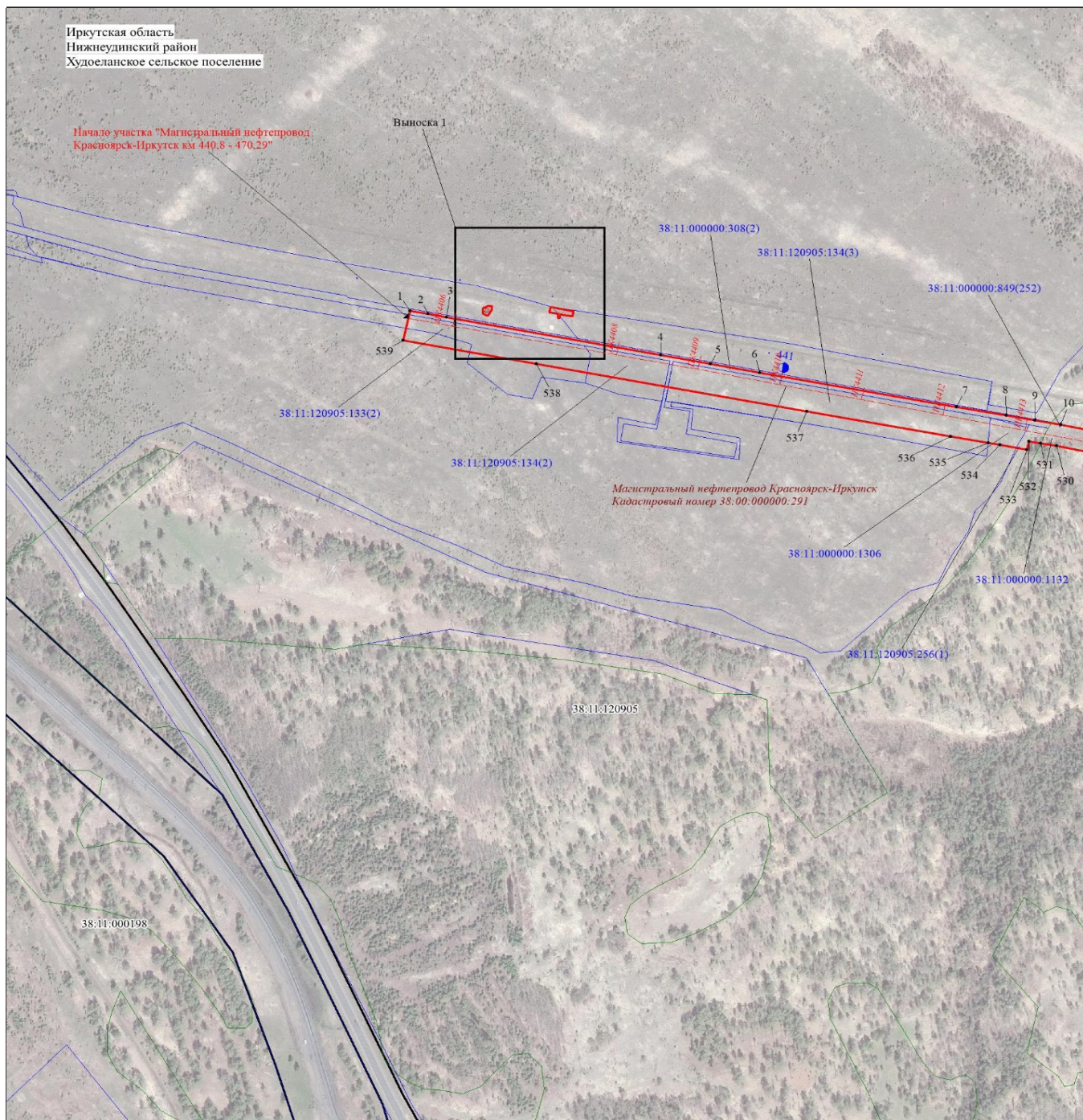

Раздел 4  
Схема расположения границ публичного сервитута



Схема расположения границ публичного сервитута



Масштаб 1:5000  
МСК-38, зона 2

Используемые условные знаки и обозначения:

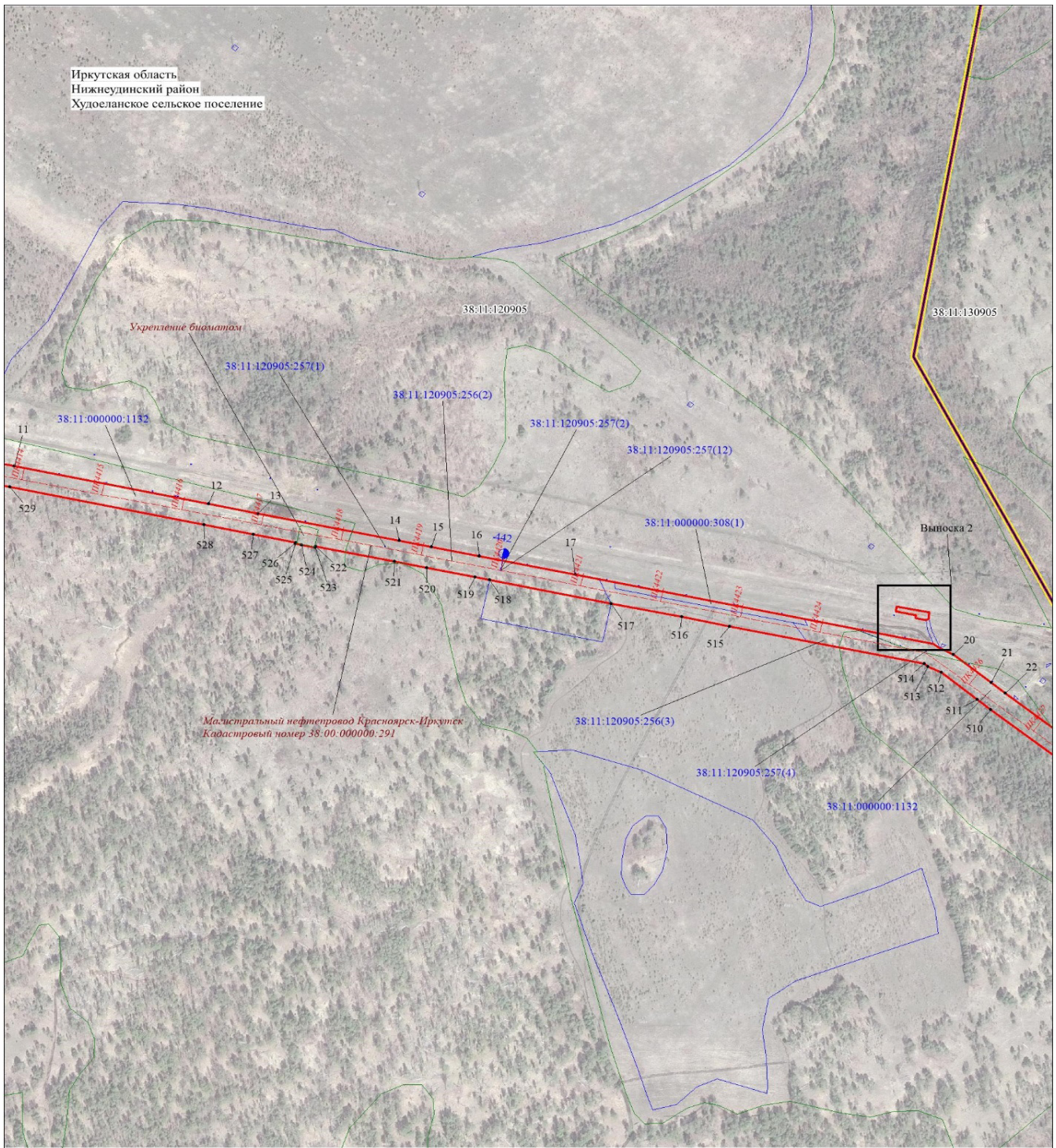
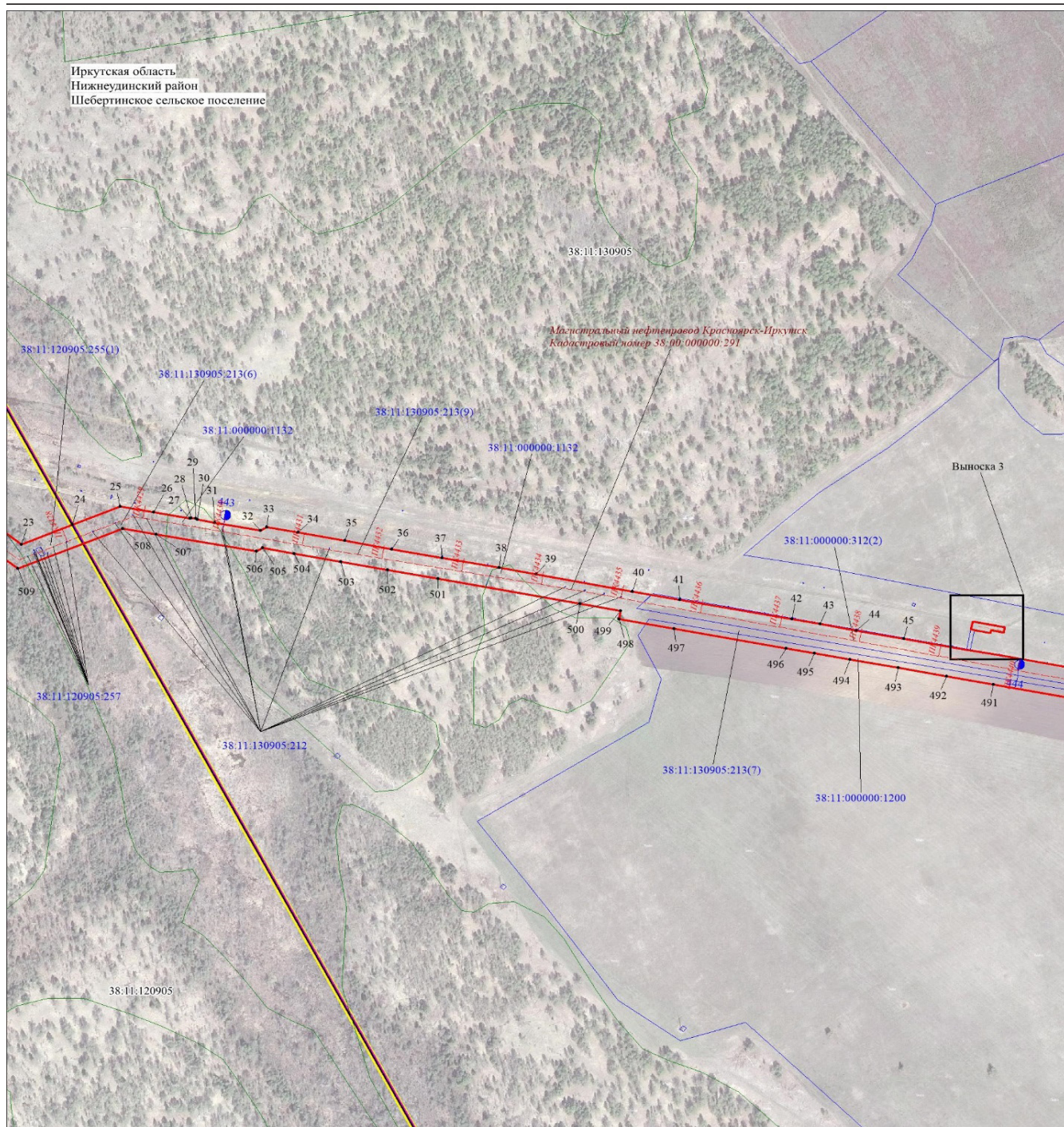
Условные обозначения представлены на листе 50

Схема расположения границ публично-  
го сервитута

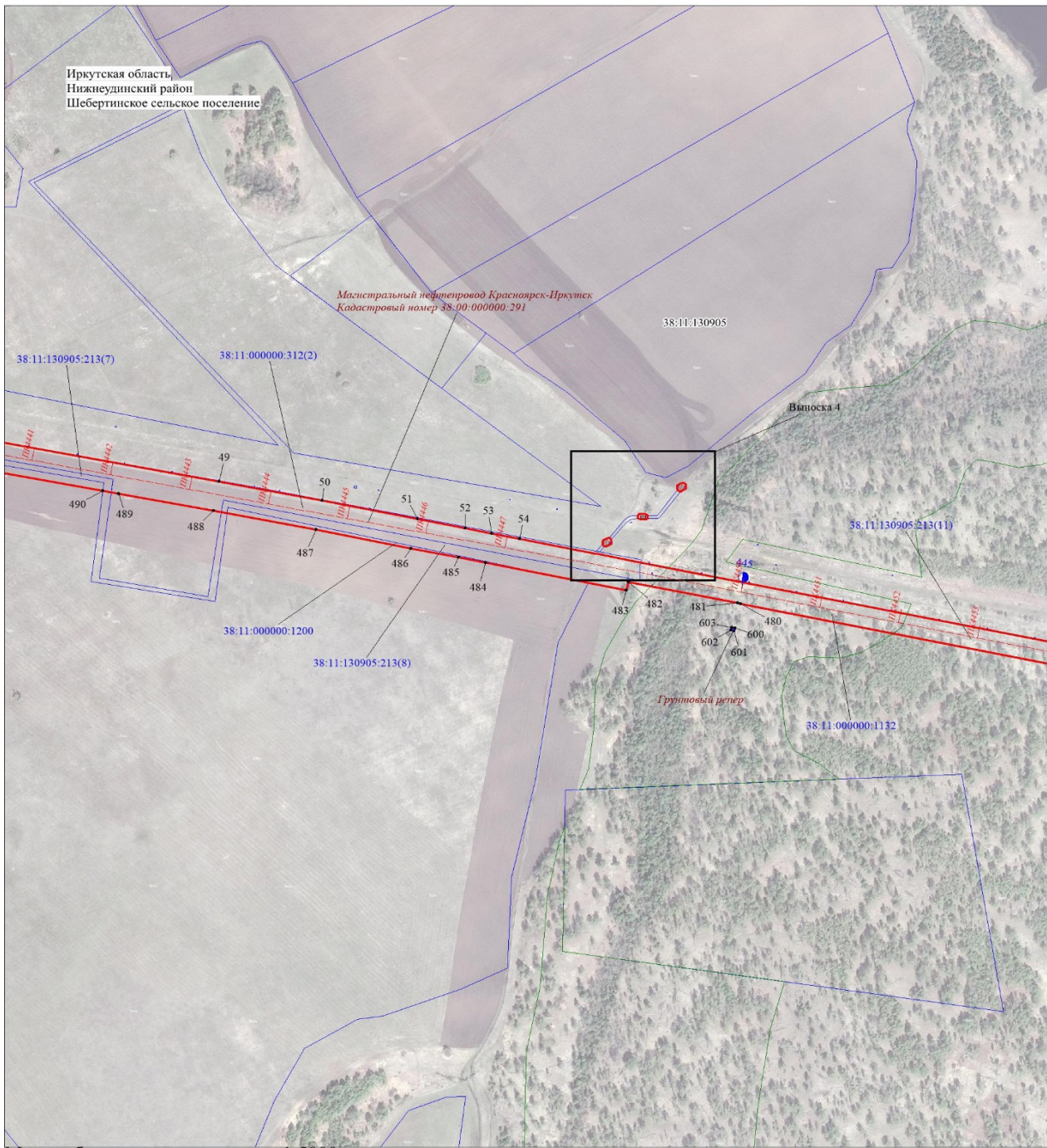

Масштаб 1:5000  
МСК-38, зона 2

Используемые условные знаки и обозначения:

Схема расположения границ публично-го сервитута

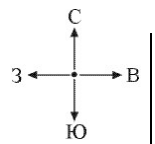

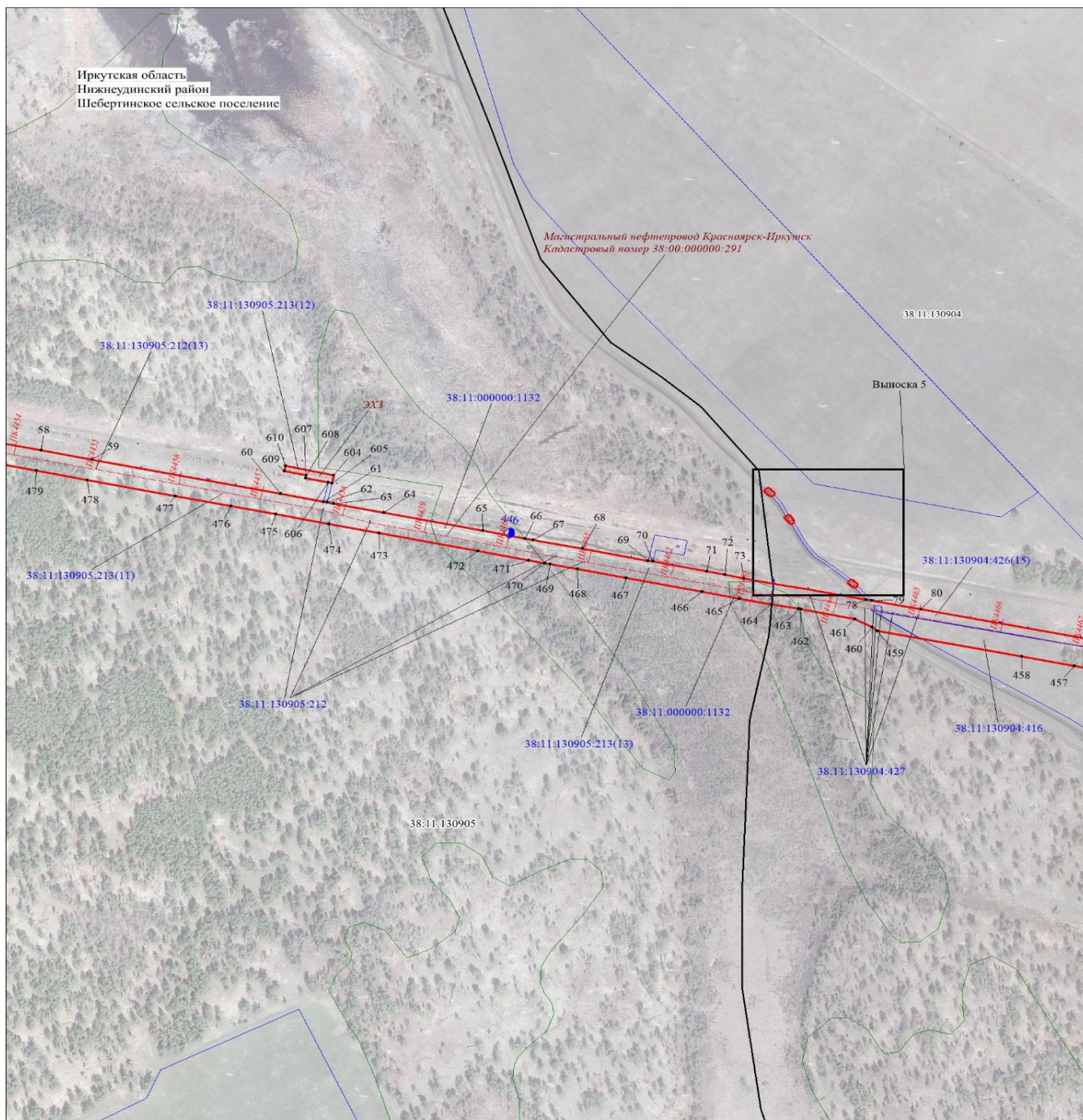

Используемые условные знаки и обозначения:  
Условные обозначения представлены на листе 50

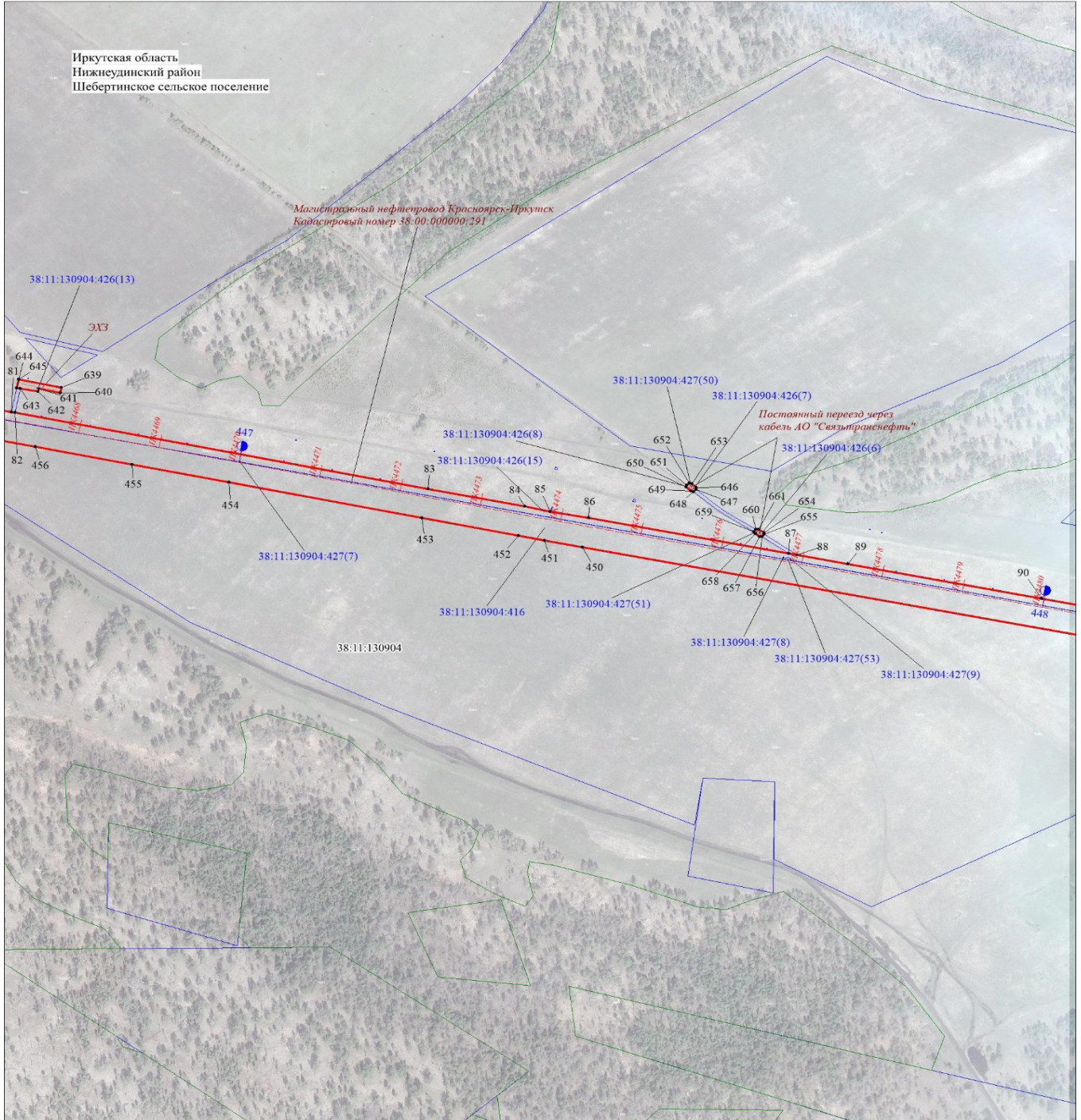
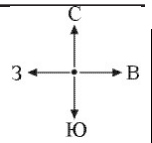

Условные обозначения представлены на листе 50  
Схема расположения границ публичного сервитута

Используемые условные знаки и

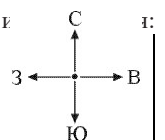

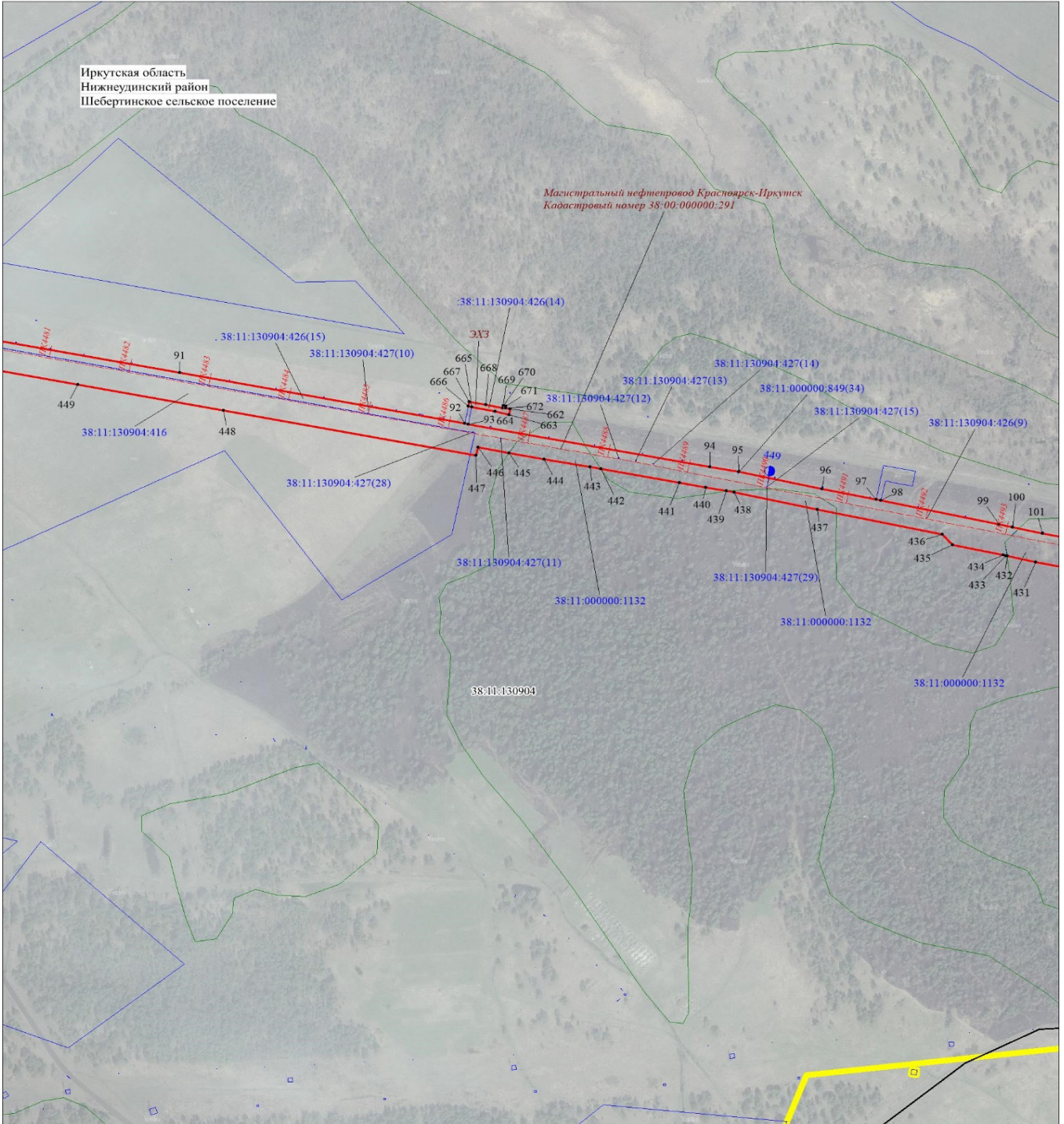

Условные обозначения представлены на листе 50

Схема расположения границ публичного сервитута

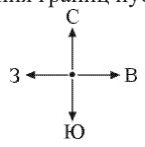

Используемые условные знаки и обозначения:

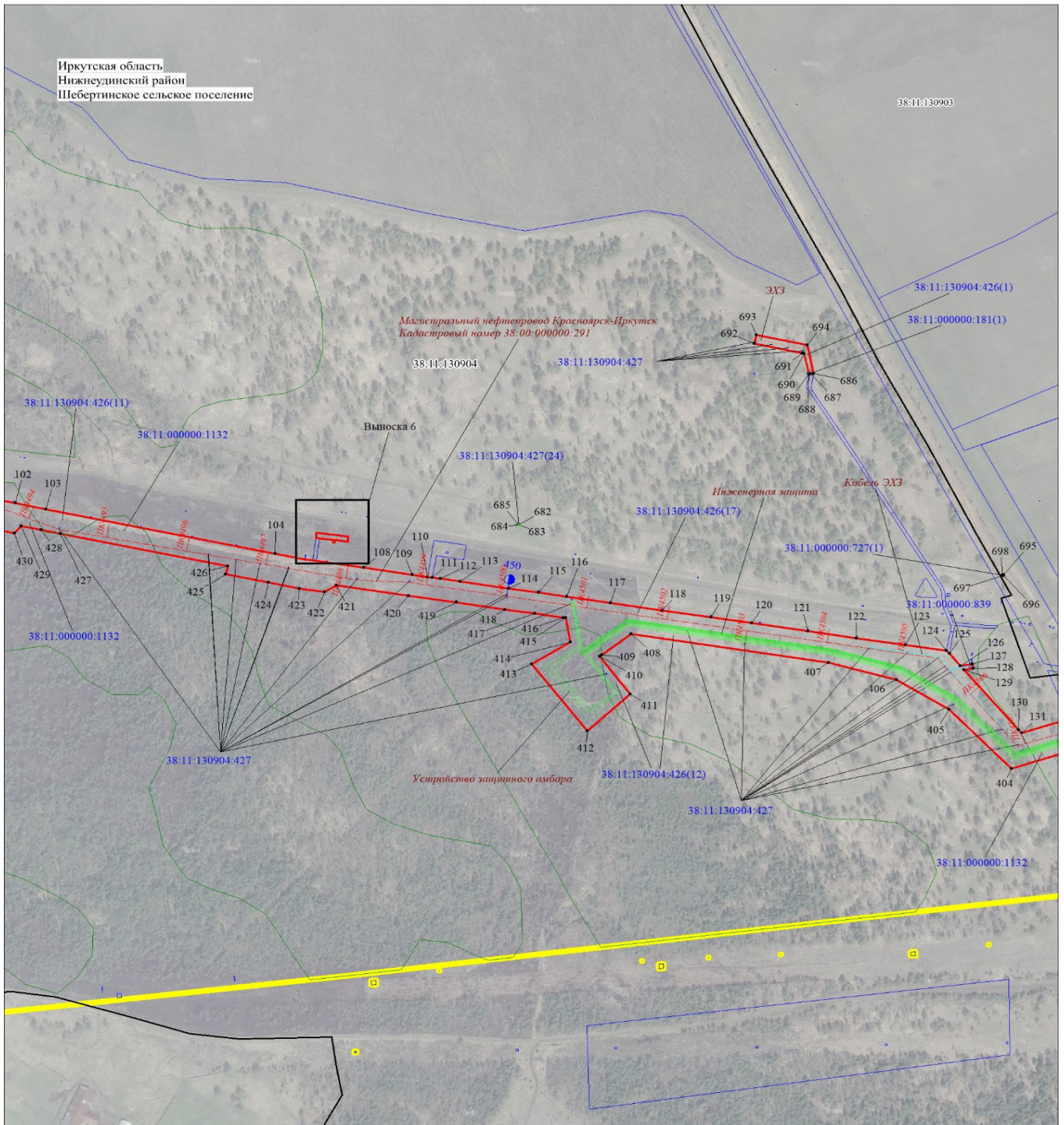

Масштаб 1:5000 МСК-38, зона 2

Условные обозначения представлены на листе 50

Схема расположения границ публичного сервитута

Используемые условные знаки и обозначения:

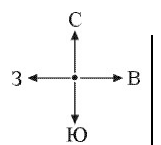

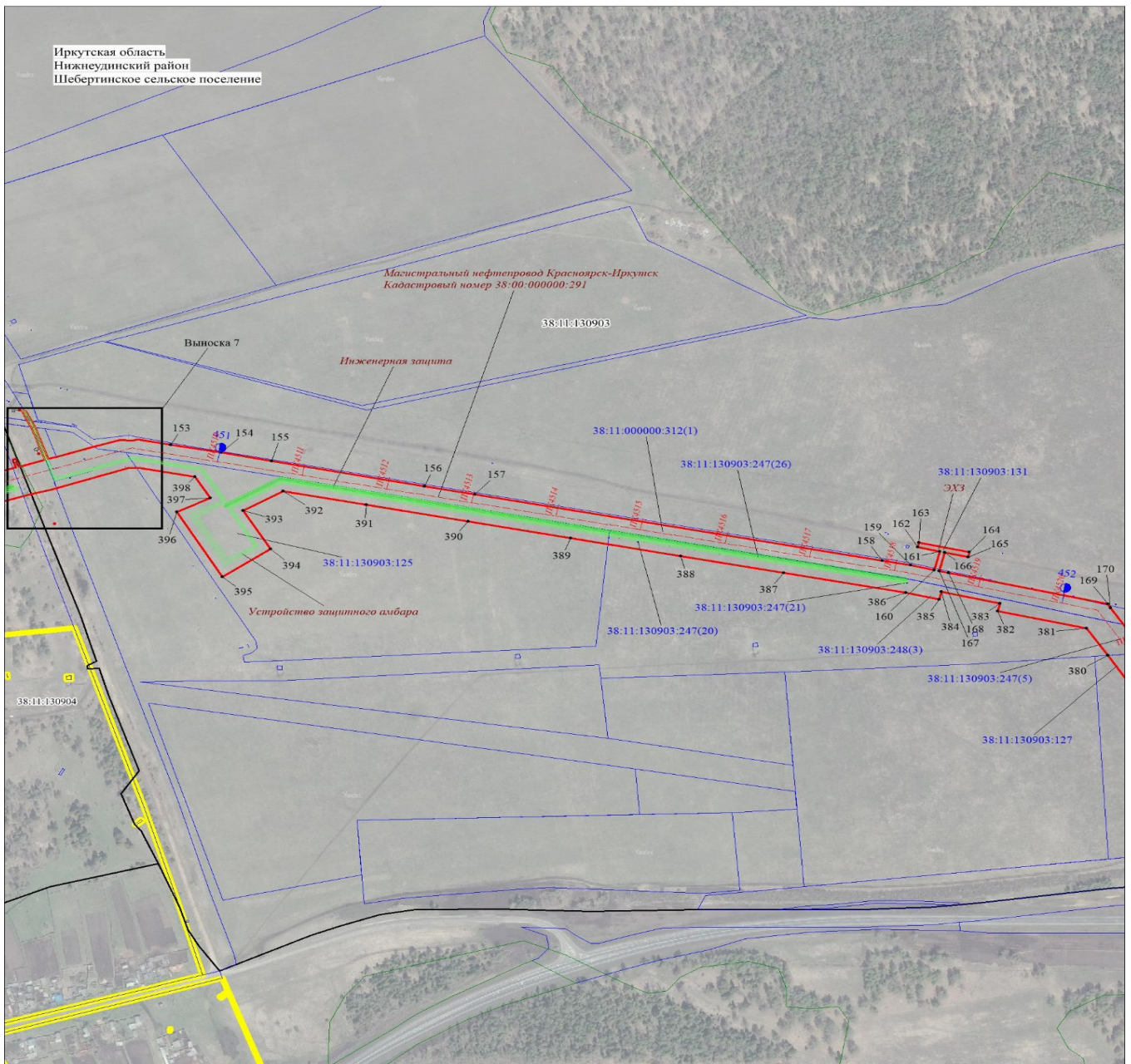

Масштаб 1:5000 МСК-38, зона 2

Используемые условные знаки и обозначения:

Условные обозначения представлены на листе 50

Схема расположения границ публичного сервитута

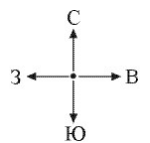
**Продолжение публикаций материалов Тулунского муниципального района читайте в следующем выпуске**

Информационный бюллетень «Вестник Тулунского района» - учредитель и издатель Администрации Тулунского муниципального района.

Главный редактор: Е.И. Миндалева. Адрес редакции и издатель: Иркутская область, г. Тулун, ул. Ленина, 75.

Периодичность издания - еженедельно. Реализуется бесплатно. Распространяется в городе Тулуне и Тулунском районе

Время подписания в печать фактически: 17:00 и по графику: 17:00 04.03.2024 Отпечатано в типографии: ООО "ЛГ-Вест"