

ГРАФИЧЕСКОЕ ОПИСАНИЕ МЕСТОПОЛОЖЕНИЯ ГРАНИЦ ПУБЛИЧНОГО СЕРВИТУТА

Публичный сервитут в отношении земель и земельных участков в целях строительства и эксплуатации линейного объекта «Воздушная волоконно-оптическая линия связи отпай от ВЛ-220 кВ «ФСК Россети – село Алымовка»»

(наименование объекта, местоположение границ которого описано (далее - объект))

Раздел 1

Сведения об объекте

№ п/п	Характеристики объекта	Описание характеристик
1	2	3
1.	Местоположение объекта	Иркутская область, м.р-н Киренский
2.	Площадь объекта +/- величина погрешности определения площади (Р +/- Дельта Р)	19800 +/- 2462 м ²
3.	Иные характеристики объекта	Публичный сервитут в отношении земель и земельных участков в целях строительства и эксплуатации линейного объекта «Воздушная волоконно-оптическая линия связи отпай от ВЛ-220 кВ «ФСК Россети – село Алымовка»», в соответствии с п.1 ст.39.37 Земельного кодекса Российской Федерации сроком на 49 лет. Владелец публичного сервитута: ООО «Домашний телеком», ИНН 3808277584, ОГРН 1223800010081. Юридический адрес: 664038, Иркутская область, р-н Иркутский, с.п. Молодежное, п. Молодежный, ул. Школьная, д. 30Г/1, почтовый адрес: 664007, г. Иркутск, а/я 165, адрес электронной почты: domashkom@gmail.com

Раздел 2**Сведения о местоположении границ объекта**

1. Система координат МСК-38, зона 5

2. Сведения о характерных точках границ объекта

Обозначение характерных точек границ	Координаты, м		Метод определения координат характерной точки	Средняя квадратическая погрешность положения характерной точки (Mt), м	Описание обозначения точки на местности (при наличии)
	X	Y			
1	2	3	4	5	6
1	1021372.39	5212308.68	Аналитический метод	5	-
2	1021372.05	5212310.16	Аналитический метод	5	-
3	1021360.83	5212359.04	Аналитический метод	5	-
4	1021349.46	5212397.41	Аналитический метод	5	-
5	1021317.05	5212453.65	Аналитический метод	5	-
6	1021311.75	5212477.60	Аналитический метод	5	-
7	1021326.01	5212515.32	Аналитический метод	5	-
8	1021288.58	5212563.02	Аналитический метод	5	-
9	1021251.68	5212610.27	Аналитический метод	5	-
10	1021215.22	5212658.01	Аналитический метод	5	-
11	1021178.52	5212705.30	Аналитический метод	5	-
12	1021142.11	5212753.08	Аналитический метод	5	-
13	1021105.92	5212800.77	Аналитический метод	5	-
14	1021070.84	5212849.63	Аналитический метод	5	-
15	1021043.57	5212891.33	Аналитический метод	5	-
16	1021016.28	5212933.48	Аналитический метод	5	-
17	1020973.64	5212975.73	Аналитический метод	5	-
18	1020929.57	5213023.62	Аналитический метод	5	-
19	1020877.56	5213043.03	Аналитический метод	5	-
20	1020825.17	5213058.35	Аналитический метод	5	-
21	1020813.01	5213073.63	Аналитический метод	5	-
22	1020793.70	5213120.00	Аналитический метод	5	-

2. Сведения о характерных точках границ объекта					
Обозначение характерных точек границ	Координаты, м		Метод определения координат характерной точки	Средняя квадратическая погрешность положения характерной точки (Mt), м	Описание обозначения точки на местности (при наличии)
	X	Y			
1	2	3	4	5	6
23	1020768.82	5213127.69	Аналитический метод	5	-
24	1020739.95	5213118.98	Аналитический метод	5	-
25	1020683.72	5213098.00	Аналитический метод	5	-
26	1020628.02	5213075.92	Аналитический метод	5	-
27	1020582.07	5213056.11	Аналитический метод	5	-
28	1020538.08	5213047.73	Аналитический метод	5	-
29	1020493.39	5213039.96	Аналитический метод	5	-
30	1020454.23	5213017.76	Аналитический метод	5	-
31	1020417.84	5212996.28	Аналитический метод	5	-
32	1020386.74	5212971.01	Аналитический метод	5	-
33	1020354.14	5212928.87	Аналитический метод	5	-
34	1020320.24	5212871.16	Аналитический метод	5	-
35	1020287.27	5212814.09	Аналитический метод	5	-
36	1020244.23	5212772.42	Аналитический метод	5	-
37	1020201.79	5212729.93	Аналитический метод	5	-
38	1020161.78	5212688.22	Аналитический метод	5	-
39	1020119.66	5212661.15	Аналитический метод	5	-
40	1020082.10	5212636.69	Аналитический метод	5	-
41	1020037.92	5212613.27	Аналитический метод	5	-
42	1019994.17	5212589.40	Аналитический метод	5	-
43	1019949.83	5212565.82	Аналитический метод	5	-
44	1019906.45	5212532.13	Аналитический метод	5	-
45	1019852.44	5212495.72	Аналитический метод	5	-
46	1019797.73	5212460.89	Аналитический метод	5	-
47	1019742.16	5212427.22	Аналитический метод	5	-

2. Сведения о характерных точках границ объекта

Обозначение характерных точек границ	Координаты, м		Метод определения координат характерной точки	Средняя квадратическая погрешность положения характерной точки (Mt), м	Описание обозначения точки на местности (при наличии)
	X	Y			
1	2	3	4	5	6
48	1019686.58	5212393.65	Аналитический метод	5	-
49	1019631.30	5212359.02	Аналитический метод	5	-
50	1019583.05	5212327.57	Аналитический метод	5	-
51	1019482.66	5212324.85	Аналитический метод	5	-
52	1019482.59	5212324.99	Аналитический метод	5	-
53	1019419.29	5212328.45	Аналитический метод	5	-
54	1019354.49	5212332.56	Аналитический метод	5	-
55	1019289.56	5212336.14	Аналитический метод	5	-
56	1019241.75	5212338.21	Аналитический метод	5	-
57	1019191.54	5212338.46	Аналитический метод	5	-
58	1019141.67	5212338.18	Аналитический метод	5	-
59	1019091.39	5212337.00	Аналитический метод	5	-
60	1019051.72	5212332.58	Аналитический метод	5	-
61	1019012.00	5212328.37	Аналитический метод	5	-
62	1018947.11	5212326.64	Аналитический метод	5	-
63	1018882.02	5212325.44	Аналитический метод	5	-
64	1018817.09	5212324.10	Аналитический метод	5	-
65	1018752.06	5212322.12	Аналитический метод	5	-
66	1018702.11	5212320.11	Аналитический метод	5	-
67	1018652.00	5212318.22	Аналитический метод	5	-
68	1018593.38	5212305.44	Аналитический метод	5	-
69	1018534.46	5212294.65	Аналитический метод	5	-
70	1018469.66	5212296.83	Аналитический метод	5	-
71	1018404.56	5212297.75	Аналитический метод	5	-
72	1018339.69	5212297.29	Аналитический метод	5	-

2. Сведения о характерных точках границ объекта					
Обозначение характерных точек границ	Координаты, м		Метод определения координат характерной точки	Средняя квадратическая погрешность положения характерной точки (Mt), м	Описание обозначения точки на местности (при наличии)
	X	Y			
1	2	3	4	5	6
73	1018274.59	5212296.99	Аналитический метод	5	-
74	1018209.63	5212298.68	Аналитический метод	5	-
75	1018144.87	5212302.19	Аналитический метод	5	-
76	1018084.62	5212301.52	Аналитический метод	5	-
77	1018024.73	5212300.98	Аналитический метод	5	-
78	1017959.86	5212303.09	Аналитический метод	5	-
79	1017922.55	5212316.24	Аналитический метод	5	-
80	1017893.32	5212335.37	Аналитический метод	5	-
81	1017853.67	5212365.77	Аналитический метод	5	-
82	1017800.94	5212394.36	Аналитический метод	5	-
83	1017752.67	5212429.96	Аналитический метод	5	-
84	1017704.43	5212465.50	Аналитический метод	5	-
85	1017622.27	5212553.00	Аналитический метод	5	-
86	1017581.16	5212596.64	Аналитический метод	5	-
87	1017540.19	5212640.50	Аналитический метод	5	-
88	1017506.03	5212677.05	Аналитический метод	5	-
89	1017457.67	5212712.84	Аналитический метод	5	-
90	1017359.53	5212781.91	Аналитический метод	5	-
91	1017310.42	5212816.31	Аналитический метод	5	-
92	1017260.66	5212850.09	Аналитический метод	5	-
93	1017211.19	5212883.77	Аналитический метод	5	-
94	1017158.41	5212912.74	Аналитический метод	5	-
95	1017124.71	5212928.32	Аналитический метод	5	-
96	1017059.51	5212934.33	Аналитический метод	5	-
97	1016994.60	5212934.24	Аналитический метод	5	-

2. Сведения о характерных точках границ объекта					
Обозначение характерных точек границ	Координаты, м		Метод определения координат характерной точки	Средняя квадратическая погрешность положения характерной точки (Mt), м	Описание обозначения точки на местности (при наличии)
	X	Y			
1	2	3	4	5	6
98	1016929.51	5212936.27	Аналитический метод	5	-
99	1016864.70	5212939.12	Аналитический метод	5	-
100	1016799.72	5212941.04	Аналитический метод	5	-
101	1016734.89	5212943.50	Аналитический метод	5	-
102	1016692.49	5212949.90	Аналитический метод	5	-
103	1016637.22	5212972.42	Аналитический метод	5	-
104	1016604.30	5212994.64	Аналитический метод	5	-
105	1016578.54	5213024.93	Аналитический метод	5	-
106	1016550.96	5213056.74	Аналитический метод	5	-
107	1016521.47	5213108.86	Аналитический метод	5	-
108	1016492.60	5213149.87	Аналитический метод	5	-
109	1016456.40	5213197.59	Аналитический метод	5	-
110	1016421.28	5213252.37	Аналитический метод	5	-
111	1016314.87	5213403.38	Аналитический метод	5	-
112	1016282.60	5213459.58	Аналитический метод	5	-
113	1016265.37	5213506.62	Аналитический метод	5	-
114	1016248.61	5213553.62	Аналитический метод	5	-
115	1016227.87	5213610.03	Аналитический метод	5	-
116	1016215.19	5213637.19	Аналитический метод	5	-
117	1016182.93	5213688.10	Аналитический метод	5	-
118	1016152.35	5213739.37	Аналитический метод	5	-
119	1016134.86	5213786.30	Аналитический метод	5	-
120	1016122.03	5213816.87	Аналитический метод	5	-
121	1016082.27	5213862.01	Аналитический метод	5	-
122	1016043.57	5213907.72	Аналитический метод	5	-

2. Сведения о характерных точках границ объекта					
Обозначение характерных точек границ	Координаты, м		Метод определения координат характерной точки	Средняя квадратическая погрешность положения характерной точки (Mt), м	Описание обозначения точки на местности (при наличии)
	X	Y			
1	2	3	4	5	6
123	1016013.73	5213948.08	Аналитический метод	5	-
124	1015980.15	5213985.11	Аналитический метод	5	-
125	1015933.56	5214023.16	Аналитический метод	5	-
126	1015893.22	5214060.15	Аналитический метод	5	-
127	1015862.63	5214099.57	Аналитический метод	5	-
128	1015841.06	5214144.49	Аналитический метод	5	-
129	1015823.39	5214180.45	Аналитический метод	5	-
130	1015788.86	5214235.77	Аналитический метод	5	-
131	1015745.00	5214272.60	Аналитический метод	5	-
132	1015691.74	5214309.86	Аналитический метод	5	-
133	1015638.14	5214346.57	Аналитический метод	5	-
134	1015616.41	5214366.97	Аналитический метод	5	-
135	1015593.20	5214410.87	Аналитический метод	5	-
136	1015580.90	5214459.20	Аналитический метод	5	-
137	1015568.53	5214507.72	Аналитический метод	5	-
138	1015554.08	5214545.21	Аналитический метод	5	-
139	1015524.14	5214602.89	Аналитический метод	5	-
140	1015493.22	5214660.04	Аналитический метод	5	-
141	1015461.82	5214716.80	Аналитический метод	5	-
142	1015449.37	5214754.71	Аналитический метод	5	-
143	1015436.72	5214792.67	Аналитический метод	5	-
144	1015429.71	5214826.80	Аналитический метод	5	-
145	1015424.95	5214861.43	Аналитический метод	5	-
146	1015430.24	5214926.06	Аналитический метод	5	-
147	1015436.42	5214990.84	Аналитический метод	5	-

2. Сведения о характерных точках границ объекта					
Обозначение характерных точек границ	Координаты, м		Метод определения координат характерной точки	Средняя квадратическая погрешность положения характерной точки (Mt), м	Описание обозначения точки на местности (при наличии)
	X	Y			
1	2	3	4	5	6
148	1015441.53	5215050.68	Аналитический метод	5	-
149	1015435.68	5215100.67	Аналитический метод	5	-
150	1015417.02	5215138.50	Аналитический метод	5	-
151	1015404.70	5215150.59	Аналитический метод	5	-
152	1015353.47	5215182.03	Аналитический метод	5	-
153	1015300.11	5215209.55	Аналитический метод	5	-
154	1015246.35	5215236.59	Аналитический метод	5	-
155	1015157.55	5215281.80	Аналитический метод	5	-
156	1015119.86	5215334.41	Аналитический метод	5	-
157	1015081.16	5215390.04	Аналитический метод	5	-
158	1015068.27	5215443.30	Аналитический метод	5	-
159	1015065.03	5215503.08	Аналитический метод	5	-
160	1015062.61	5215553.03	Аналитический метод	5	-
161	1015059.51	5215605.01	Аналитический метод	5	-
162	1015062.78	5215671.62	Аналитический метод	5	-
163	1015068.91	5215714.40	Аналитический метод	5	-
164	1015069.63	5215779.40	Аналитический метод	5	-
165	1015070.06	5215844.34	Аналитический метод	5	-
166	1015070.00	5215904.37	Аналитический метод	5	-
167	1015070.10	5215964.21	Аналитический метод	5	-
168	1015080.13	5216028.43	Аналитический метод	5	-
169	1015091.69	5216087.34	Аналитический метод	5	-
170	1015090.97	5216122.70	Аналитический метод	5	-
171	1015077.02	5216186.16	Аналитический метод	5	-
172	1015064.18	5216244.82	Аналитический метод	5	-

2. Сведения о характерных точках границ объекта					
Обозначение характерных точек границ	Координаты, м		Метод определения координат характерной точки	Средняя квадратическая погрешность положения характерной точки (Mt), м	Описание обозначения точки на местности (при наличии)
	X	Y			
1	2	3	4	5	6
173	1015058.64	5216287.14	Аналитический метод	5	-
174	1015059.73	5216337.33	Аналитический метод	5	-
175	1015063.98	5216437.09	Аналитический метод	5	-
176	1015058.02	5216502.02	Аналитический метод	5	-
177	1015052.57	5216566.74	Аналитический метод	5	-
178	1015052.44	5216568.29	Аналитический метод	5	-
179	1015050.46	5216568.02	Аналитический метод	5	-
180	1015050.58	5216566.57	Аналитический метод	5	-
181	1015056.02	5216501.85	Аналитический метод	5	-
182	1015061.97	5216437.04	Аналитический метод	5	-
183	1015057.73	5216337.39	Аналитический метод	5	-
184	1015056.64	5216287.04	Аналитический метод	5	-
185	1015062.21	5216244.48	Аналитический метод	5	-
186	1015075.07	5216185.73	Аналитический метод	5	-
187	1015088.97	5216122.46	Аналитический метод	5	-
188	1015089.69	5216087.51	Аналитический метод	5	-
189	1015078.16	5216028.78	Аналитический метод	5	-
190	1015068.11	5215964.36	Аналитический метод	5	-
191	1015067.99	5215904.38	Аналитический метод	5	-
192	1015068.06	5215844.34	Аналитический метод	5	-
193	1015067.63	5215779.42	Аналитический метод	5	-
194	1015066.91	5215714.55	Аналитический метод	5	-
195	1015060.78	5215671.81	Аналитический метод	5	-
196	1015057.51	5215605.00	Аналитический метод	5	-
197	1015060.61	5215552.92	Аналитический метод	5	-

2. Сведения о характерных точках границ объекта					
Обозначение характерных точек границ	Координаты, м		Метод определения координат характерной точки	Средняя квадратическая погрешность положения характерной точки (Mt), м	Описание обозначения точки на местности (при наличии)
	X	Y			
1	2	3	4	5	6
198	1015063.03	5215502.98	Аналитический метод	5	-
199	1015066.28	5215443.01	Аналитический метод	5	-
200	1015079.31	5215389.21	Аналитический метод	5	-
201	1015118.23	5215333.26	Аналитический метод	5	-
202	1015156.21	5215280.23	Аналитический метод	5	-
203	1015245.44	5215234.80	Аналитический метод	5	-
204	1015299.20	5215207.77	Аналитический метод	5	-
205	1015352.49	5215180.29	Аналитический метод	5	-
206	1015403.46	5215149.01	Аналитический метод	5	-
207	1015415.37	5215137.31	Аналитический метод	5	-
208	1015433.73	5215100.10	Аналитический метод	5	-
209	1015439.52	5215050.65	Аналитический метод	5	-
210	1015434.43	5214991.02	Аналитический метод	5	-
211	1015428.25	5214926.23	Аналитический метод	5	-
212	1015422.94	5214861.38	Аналитический метод	5	-
213	1015427.74	5214826.47	Аналитический метод	5	-
214	1015434.78	5214792.15	Аналитический метод	5	-
215	1015447.47	5214754.09	Аналитический метод	5	-
216	1015459.98	5214716.00	Аналитический метод	5	-
217	1015491.46	5214659.08	Аналитический метод	5	-
218	1015522.38	5214601.95	Аналитический метод	5	-
219	1015552.26	5214544.38	Аналитический метод	5	-
220	1015566.62	5214507.11	Аналитический метод	5	-
221	1015578.97	5214458.70	Аналитический метод	5	-
222	1015591.32	5214410.14	Аналитический метод	5	-

2. Сведения о характерных точках границ объекта					
Обозначение характерных точек границ	Координаты, м		Метод определения координат характерной точки	Средняя квадратическая погрешность положения характерной точки (Mt), м	Описание обозначения точки на местности (при наличии)
	X	Y			
1	2	3	4	5	6
223	1015614.80	5214365.74	Аналитический метод	5	-
224	1015636.88	5214345.00	Аналитический метод	5	-
225	1015690.60	5214308.21	Аналитический метод	5	-
226	1015743.78	5214271.01	Аналитический метод	5	-
227	1015787.34	5214234.45	Аналитический метод	5	-
228	1015821.64	5214179.48	Аналитический метод	5	-
229	1015839.26	5214143.61	Аналитический метод	5	-
230	1015860.92	5214098.52	Аналитический метод	5	-
231	1015891.74	5214058.79	Аналитический метод	5	-
232	1015932.26	5214021.64	Аналитический метод	5	-
233	1015978.76	5213983.65	Аналитический метод	5	-
234	1016012.19	5213946.81	Аналитический метод	5	-
235	1016042.00	5213906.48	Аналитический метод	5	-
236	1016080.76	5213860.71	Аналитический метод	5	-
237	1016120.32	5213815.79	Аналитический метод	5	-
238	1016133.00	5213785.56	Аналитический метод	5	-
239	1016150.54	5213738.50	Аналитический метод	5	-
240	1016181.22	5213687.05	Аналитический метод	5	-
241	1016213.44	5213636.23	Аналитический метод	5	-
242	1016226.02	5213609.26	Аналитический метод	5	-
243	1016246.72	5213552.93	Аналитический метод	5	-
244	1016263.48	5213505.95	Аналитический метод	5	-
245	1016280.78	5213458.74	Аналитический метод	5	-
246	1016313.18	5213402.30	Аналитический метод	5	-
247	1016419.62	5213251.25	Аналитический метод	5	-

2. Сведения о характерных точках границ объекта					
Обозначение характерных точек границ	Координаты, м		Метод определения координат характерной точки	Средняя квадратическая погрешность положения характерной точки (Mt), м	Описание обозначения точки на местности (при наличии)
	X	Y			
1	2	3	4	5	6
248	1016454.76	5213196.45	Аналитический метод	5	-
249	1016490.98	5213148.68	Аналитический метод	5	-
250	1016519.77	5213107.79	Аналитический метод	5	-
251	1016549.31	5213055.58	Аналитический метод	5	-
252	1016577.02	5213023.63	Аналитический метод	5	-
253	1016602.95	5212993.13	Аналитический метод	5	-
254	1016636.28	5212970.65	Аналитический метод	5	-
255	1016691.96	5212947.95	Аналитический метод	5	-
256	1016734.70	5212941.50	Аналитический метод	5	-
257	1016799.65	5212939.04	Аналитический метод	5	-
258	1016864.63	5212937.12	Аналитический метод	5	-
259	1016929.44	5212934.27	Аналитический метод	5	-
260	1016994.57	5212932.24	Аналитический метод	5	-
261	1017059.42	5212932.33	Аналитический метод	5	-
262	1017124.18	5212926.36	Аналитический метод	5	-
263	1017157.50	5212910.95	Аналитический метод	5	-
264	1017210.14	5212882.07	Аналитический метод	5	-
265	1017259.53	5212848.44	Аналитический метод	5	-
266	1017309.28	5212814.67	Аналитический метод	5	-
267	1017358.38	5212780.27	Аналитический метод	5	-
268	1017456.49	5212711.22	Аналитический метод	5	-
269	1017504.69	5212675.56	Аналитический метод	5	-
270	1017538.73	5212639.14	Аналитический метод	5	-
271	1017579.70	5212595.28	Аналитический метод	5	-
272	1017620.81	5212551.63	Аналитический метод	5	-

2. Сведения о характерных точках границ объекта					
Обозначение характерных точек границ	Координаты, м		Метод определения координат характерной точки	Средняя квадратическая погрешность положения характерной точки (Mt), м	Описание обозначения точки на местности (при наличии)
	X	Y			
1	2	3	4	5	6
273	1017703.09	5212464.00	Аналитический метод	5	-
274	1017751.48	5212428.35	Аналитический метод	5	-
275	1017799.86	5212392.67	Аналитический метод	5	-
276	1017852.58	5212364.09	Аналитический метод	5	-
277	1017892.16	5212333.74	Аналитический метод	5	-
278	1017921.66	5212314.43	Аналитический метод	5	-
279	1017959.49	5212301.10	Аналитический метод	5	-
280	1018024.71	5212298.98	Аналитический метод	5	-
281	1018084.64	5212299.52	Аналитический метод	5	-
282	1018144.82	5212300.19	Аналитический метод	5	-
283	1018209.55	5212296.68	Аналитический метод	5	-
284	1018274.57	5212294.99	Аналитический метод	5	-
285	1018339.70	5212295.29	Аналитический метод	5	-
286	1018404.56	5212295.75	Аналитический метод	5	-
287	1018469.61	5212294.83	Аналитический метод	5	-
288	1018534.61	5212292.64	Аналитический метод	5	-
289	1018593.78	5212303.48	Аналитический метод	5	-
290	1018652.26	5212316.23	Аналитический метод	5	-
291	1018702.19	5212318.11	Аналитический метод	5	-
292	1018752.13	5212320.12	Аналитический метод	5	-
293	1018817.14	5212322.10	Аналитический метод	5	-
294	1018882.06	5212323.44	Аналитический метод	5	-
295	1018947.16	5212324.64	Аналитический метод	5	-
296	1019012.13	5212326.37	Аналитический метод	5	-
297	1019051.94	5212330.59	Аналитический метод	5	-

2. Сведения о характерных точках границ объекта					
Обозначение характерных точек границ	Координаты, м		Метод определения координат характерной точки	Средняя квадратическая погрешность положения характерной точки (Mt), м	Описание обозначения точки на местности (при наличии)
	X	Y			
1	2	3	4	5	6
298	1019091.53	5212335.00	Аналитический метод	5	-
299	1019141.69	5212336.19	Аналитический метод	5	-
300	1019191.54	5212336.46	Аналитический метод	5	-
301	1019241.70	5212336.21	Аналитический метод	5	-
302	1019289.46	5212334.14	Аналитический метод	5	-
303	1019354.37	5212330.56	Аналитический метод	5	-
304	1019419.17	5212326.46	Аналитический метод	5	-
305	1019485.90	5212322.80	Аналитический метод	5	-
306	1019485.83	5212322.94	Аналитический метод	5	-
307	1019583.67	5212325.58	Аналитический метод	5	-
308	1019632.37	5212357.33	Аналитический метод	5	-
309	1019687.63	5212391.95	Аналитический метод	5	-
310	1019743.19	5212425.51	Аналитический метод	5	-
311	1019798.78	5212459.20	Аналитический метод	5	-
312	1019853.53	5212494.05	Аналитический метод	5	-
313	1019907.62	5212530.50	Аналитический метод	5	-
314	1019950.93	5212564.13	Аналитический метод	5	-
315	1019995.12	5212587.63	Аналитический метод	5	-
316	1020038.87	5212611.51	Аналитический метод	5	-
317	1020083.12	5212634.97	Аналитический метод	5	-
318	1020120.75	5212659.47	Аналитический метод	5	-
319	1020163.06	5212686.66	Аналитический метод	5	-
320	1020203.22	5212728.53	Аналитический метод	5	-
321	1020245.63	5212771.00	Аналитический метод	5	-
322	1020288.86	5212812.84	Аналитический метод	5	-

2. Сведения о характерных точках границ объекта					
Обозначение характерных точек границ	Координаты, м		Метод определения координат характерной точки	Средняя квадратическая погрешность положения характерной точки (Mt), м	Описание обозначения точки на местности (при наличии)
	X	Y			
1	2	3	4	5	6
323	1020321.97	5212870.15	Аналитический метод	5	-
324	1020355.79	5212927.74	Аналитический метод	5	-
325	1020388.18	5212969.61	Аналитический метод	5	-
326	1020418.98	5212994.63	Аналитический метод	5	-
327	1020455.23	5213016.03	Аналитический метод	5	-
328	1020494.08	5213038.05	Аналитический метод	5	-
329	1020538.44	5213045.76	Аналитический метод	5	-
330	1020582.66	5213054.18	Аналитический метод	5	-
331	1020628.79	5213074.07	Аналитический метод	5	-
332	1020684.43	5213096.13	Аналитический метод	5	-
333	1020740.59	5213117.08	Аналитический метод	5	-
334	1020768.81	5213125.60	Аналитический метод	5	-
335	1020792.21	5213118.37	Аналитический метод	5	-
336	1020811.27	5213072.61	Аналитический метод	5	-
337	1020824.00	5213056.61	Аналитический метод	5	-
338	1020876.92	5213041.14	Аналитический метод	5	-
339	1020928.43	5213021.91	Аналитический метод	5	-
340	1020972.20	5212974.34	Аналитический метод	5	-
341	1021014.72	5212932.22	Аналитический метод	5	-
342	1021041.89	5212890.24	Аналитический метод	5	-
343	1021069.18	5212848.49	Аналитический метод	5	-
344	1021104.32	5212799.58	Аналитический метод	5	-
345	1021140.52	5212751.87	Аналитический метод	5	-
346	1021176.94	5212704.08	Аналитический метод	5	-
347	1021213.64	5212656.79	Аналитический метод	5	-

2. Сведения о характерных точках границ объекта

Обозначение характерных точек границ	Координаты, м		Метод определения координат характерной точки	Средняя квадратическая погрешность положения характерной точки (Mt), м	Описание обозначения точки на местности (при наличии)
	X	Y			
1	2	3	4	5	6
348	1021250.10	5212609.04	Аналитический метод	5	-
349	1021287.01	5212561.78	Аналитический метод	5	-
350	1021323.75	5212514.98	Аналитический метод	5	-
351	1021309.67	5212477.75	Аналитический метод	5	-
352	1021315.17	5212452.92	Аналитический метод	5	-
353	1021347.61	5212396.61	Аналитический метод	5	-
354	1021358.89	5212358.53	Аналитический метод	5	-
355	1021370.10	5212309.71	Аналитический метод	5	-
356	1021370.44	5212308.26	Аналитический метод	5	-
1	1021372.39	5212308.68	Аналитический метод	5	-

3. Сведения о характерных точках части (частей) границы объекта

Обозначение характерных точек части границы	Координаты, м		Метод определения координат характерной точки	Средняя квадратическая погрешность положения характерной точки (Mt), м	Описание обозначения точки на местности (при наличии)
	X	Y			
1	2	3	4	5	6
-	-	-	-	-	-

Раздел 3

Сведения о местоположении измененных (уточненных) границ объекта

1. Система координат -

2. Сведения о характерных точках границ объекта

Обозначение характерных точек границ	Существующие координаты, м		Измененные (уточненные) координаты, м		Метод определения координат характерной точки	Средняя квадратическая погрешность положения характерной точки (Mt), м	Описание обозначения точки на местности (при наличии)
	X	Y	X	Y			
1	2	3	4	5	6	7	8
-	-	-	-	-	-	-	

3. Сведения о характерных точках части (частей) границы объекта

Обозначение характерных точек части границы	Существующие координаты, м		Измененные (уточненные) координаты, м		Метод определения координат характерной точки	Средняя квадратическая погрешность положения характерной точки (Mt), м	Описание обозначения точки на местности (при наличии)
	X	Y	X	Y			
1	2	3	4	5	6	7	8
-	-	-	-	-	-	-	

Схема расположения границ публичного сервитута



Схема расположения границ публичного сервитута



Иркутская область
Киренский муниципальный район
Алымовское муниципальное образование

Условные обозначения:

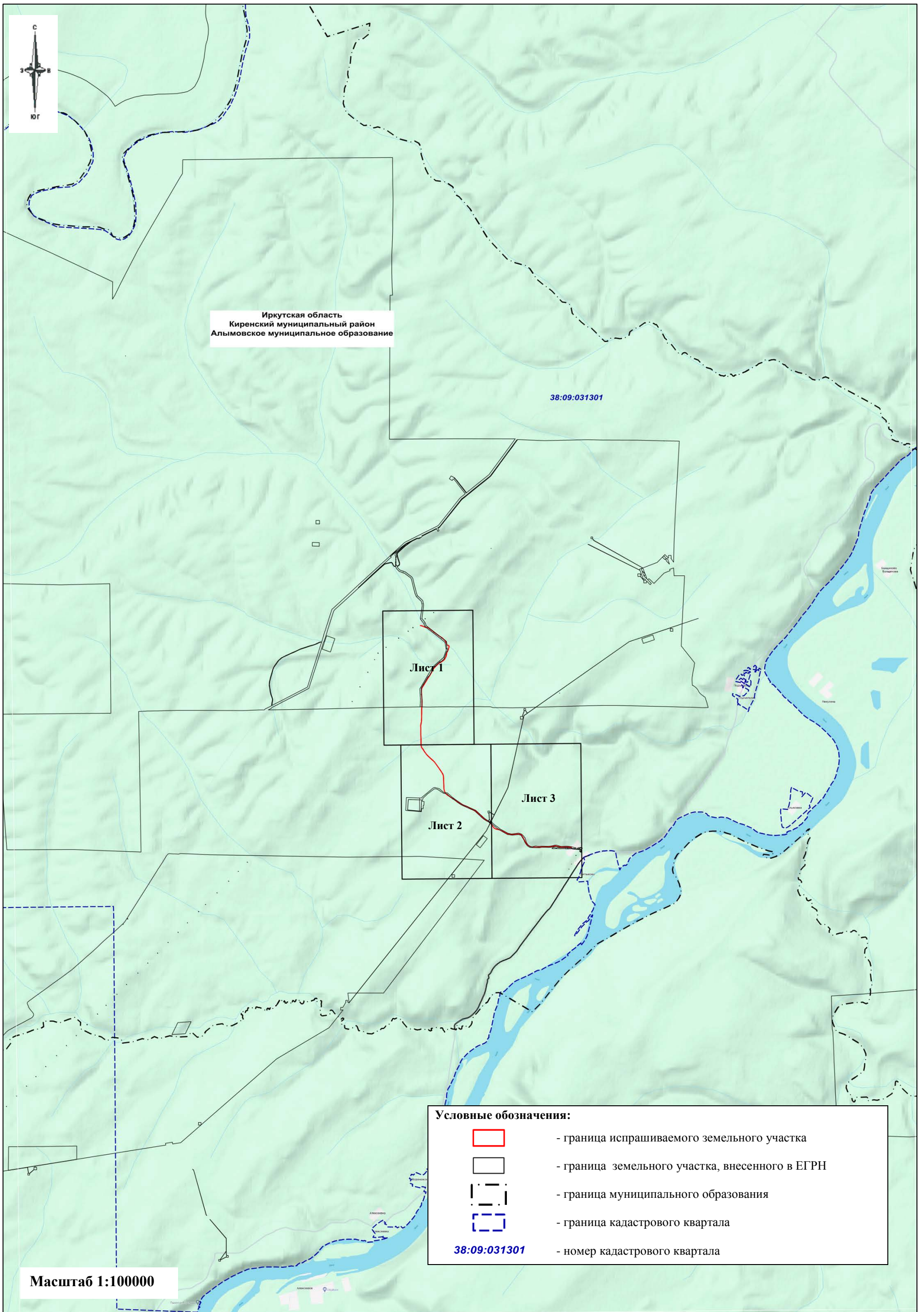
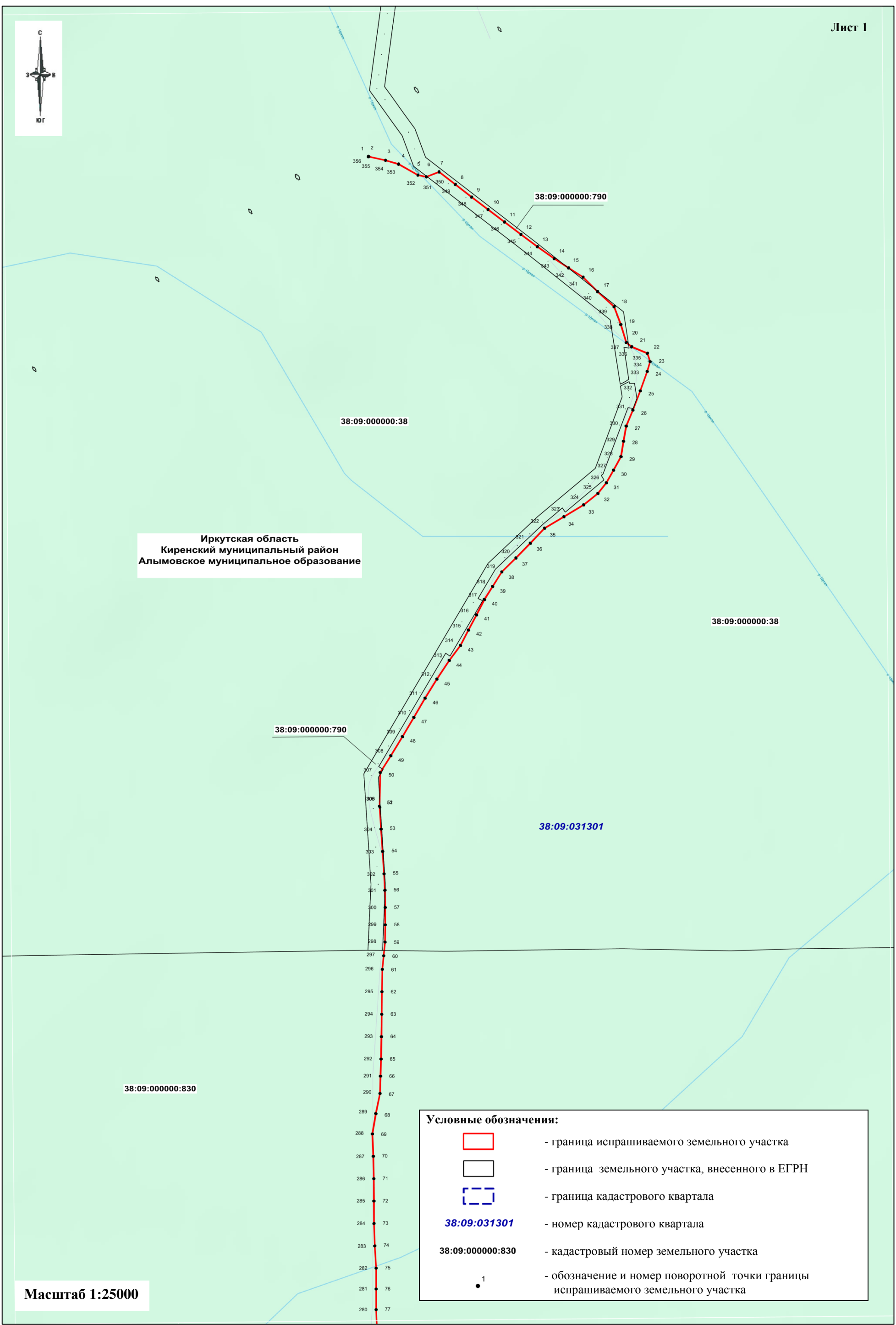
	- граница испрашиваемого земельного участка
	- граница земельного участка, внесенного в ЕГРН
	- граница кадастрового квартала
38:09:031301	- номер кадастрового квартала
38:09:000000:830	- кадастровый номер земельного участка
	- обозначение и номер поворотной точки границы испрашиваемого земельного участка

Масштаб 1:25000

Схема расположения границ публичного сервитута



Иркутская область
Киренский муниципальный район
Алымовское муниципальное образование



- Условные обозначения:**
- граница испрашиваемого земельного участка
 - граница земельного участка, внесенного в ЕГРН
 - граница кадастрового квартала
 - 38:09:031301** - номер кадастрового квартала
 - 38:09:000000:830** - кадастровый номер земельного участка
 - 1 - обозначение и номер поворотной точки границы испрашиваемого земельного участка

Масштаб 1:25000

Схема расположения границ публичного сервитута

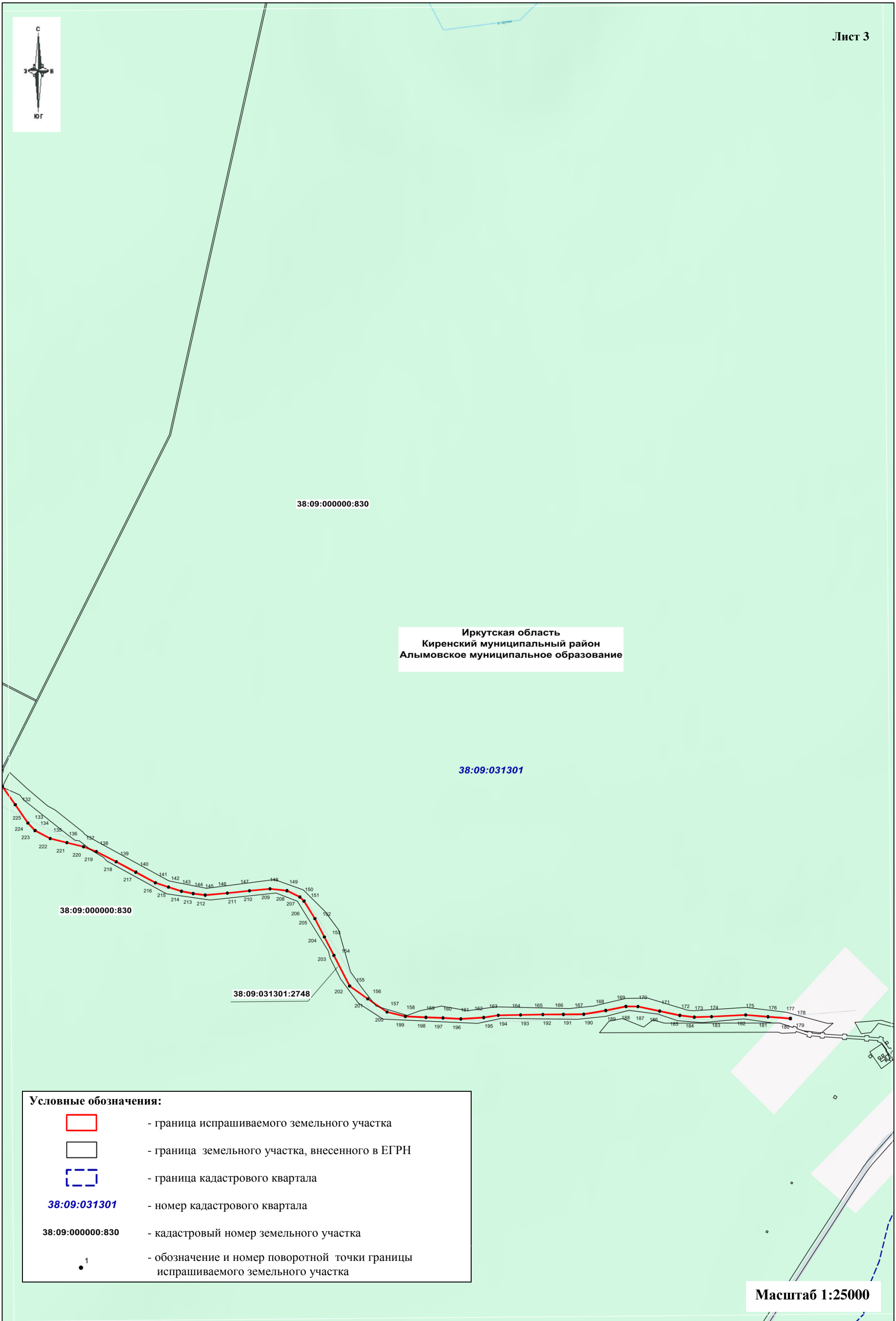

Иркутская область
Киренский муниципальный район
Альмовское муниципальное образование

Условные обозначения:

	- граница испрашиваемого земельного участка
	- граница земельного участка, внесенного в ЕГРН
	- граница кадастрового квартала
38:09:031301	- номер кадастрового квартала
38:09:000000:830	- кадастровый номер земельного участка
1 	- обозначение и номер поворотной точки границы испрашиваемого земельного участка