



**РОССИЙСКАЯ ФЕДЕРАЦИЯ**  
**ИРКУТСКАЯ ОБЛАСТЬ**  
**КИРЕНСКИЙ МУНИЦИПАЛЬНЫЙ ОКРУГ**  
**АДМИНИСТРАЦИЯ**  
**ПОСТАНОВЛЕНИЕ**

от 19 января 2026 года

№ 45

г.Киренск

Об утверждении схемы расположения земельного участка с кадастровым номером 38:09:011102:ЗУ1, расположенного по адресу: Российская Федерация, Иркутская область, Киренский муниципальный округ, город Киренск, микрорайон Балахня, улица Ветстанция, земельный участок 3/2

В соответствии со ст. 11, 11.10 Земельного Кодекса РФ, Приказом Федеральной службы государственной регистрации, кадастра и картографии от 19 апреля 2022 г. № П/0148 "Об утверждении требований к подготовке схемы расположения земельного участка или земельных участков на кадастровом плане территории и формату схемы расположения земельного участка или земельных участков на кадастровом плане территории при подготовке схемы расположения земельного участка или земельных участков на кадастровом плане территории в форме электронного документа, формы схемы расположения земельного участка или земельных участков на кадастровом плане территории, подготовка которой осуществляется в форме документа на бумажном носителе", ст.15, 36 Устава Киренского муниципального округа Иркутской области, рассмотрев заявление Бирюковой Татьяны Константиновны, схему расположения земельного участка, администрация Киренского муниципального округа

**ПОСТАНОВЛЯЕТ**

1. Утвердить схему расположения земельного участка из земель населенных пунктов, с кадастровым номером 38:09:011102:ЗУ1, расположенного по адресу: Российская Федерация, Иркутская область, Киренский муниципальный округ, город Киренск, микрорайон Балахня, улица Ветстанция, земельный участок 3/2, общей площадью 614 кв.м., разрешенное использование: блокированный жилой дом.
2. Установить, что Бирюкова Татьяна Константиновна вправе самостоятельно обратиться без доверенности с заявлением о государственном кадастровом учете образуемого земельного участка и о государственной регистрации права собственности

Российской Федерации, права собственности субъекта Российской Федерации или права муниципальной собственности на образуемый земельный участок.

3. Постановление вступает в силу с момента его подписания.

4. Контроль за исполнением настоящего постановления возложить на заместителя мэра – председателя комитета по управлению муниципальным имуществом, ГО и ЧС Кравченко И.А.

**Временно исполняющий обязанности  
полномочий мэра округа**



**А.В. Воробьев**

**Схема расположения земельного участка на кадастровом плане территории**

Площадь земельного участка: 614 кв.м

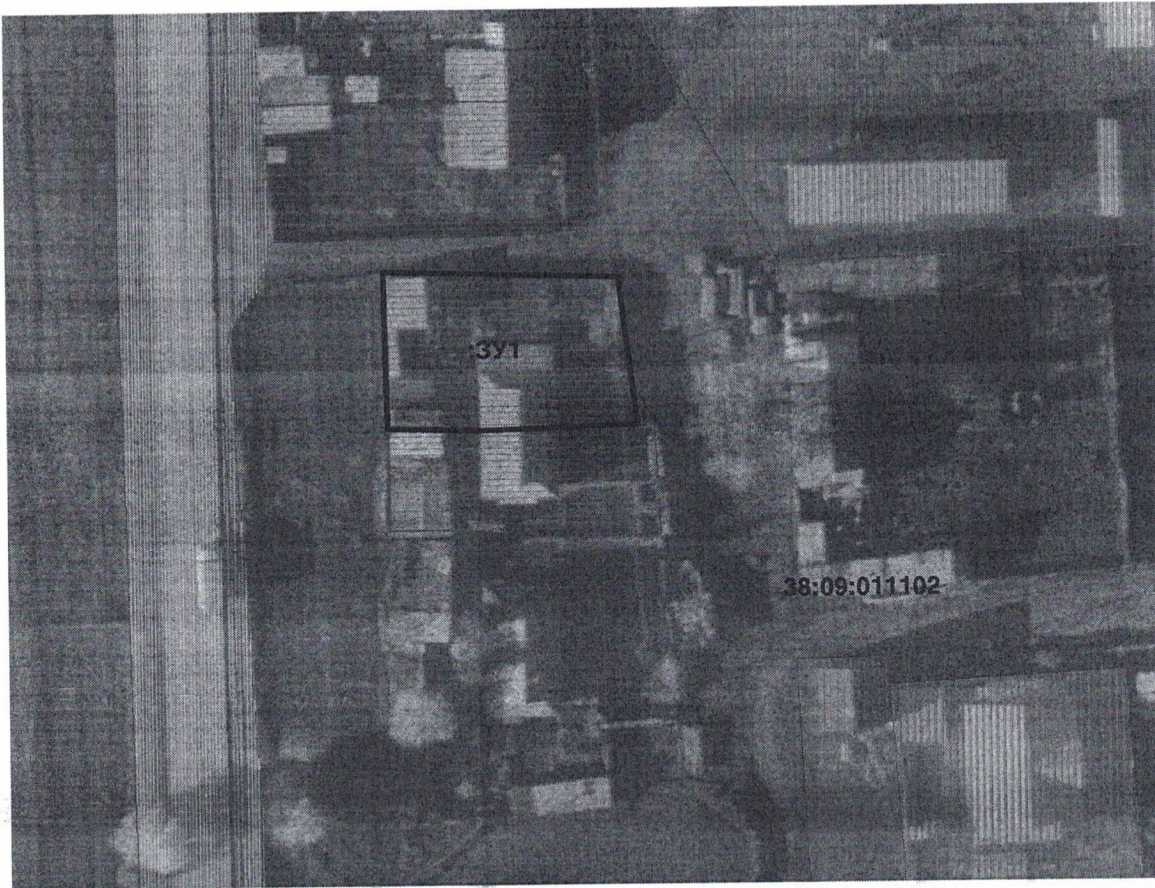



Масштаб 1:700

Обозначение  
характерных точек  
границ

|   | Координаты, м |            |   |
|---|---------------|------------|---|
|   | X             | Y          |   |
| 1 |               |            | 3 |
| 1 | 994850.61     | 5192638.51 |   |
| 2 | 994830.49     | 5192640.75 |   |
| 3 | 994830.07     | 5192621.48 |   |
| 4 | 994830.16     | 5192616.89 |   |
| 5 | 994830.15     | 5192610.34 |   |
| 5 | 994851.59     | 5192609.95 |   |
| 1 | 994850.61     | 5192638.51 |   |
| 6 | 994838.99     | 5192636.79 |   |
| 7 | 994837.99     | 5192636.85 |   |
| 8 | 994838.05     | 5192637.85 |   |
| 9 | 994839.05     | 5192637.79 |   |
| 6 | 994838.99     | 5192636.79 |   |

Условные обозначения:

-  - проектные границы земельного участка
-  - граница кадастрового квартала

